PULCRA - Sales Smart Tool

Aplicación SAPUI5

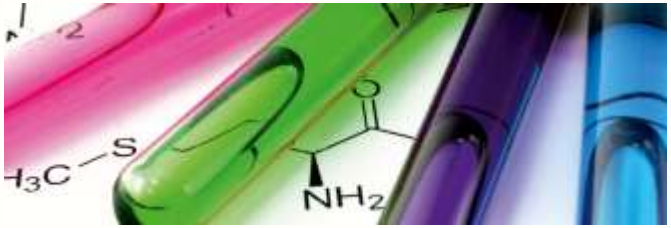

GrupoSothis

Pulcra Chemicals

GrupoSothis

ÍNDICE

I. **QUIEN ES PULCRA?**
II. PARADIGMA ACTUAL DE IT
III. SOLUCIÓN PROPUESTA
IV. SALES SMART TOOL
V. QUE ES SAPUI5?
VI. METODOLOGÍA SOTHIS SAPUI5
VII. CONCLUSIONES

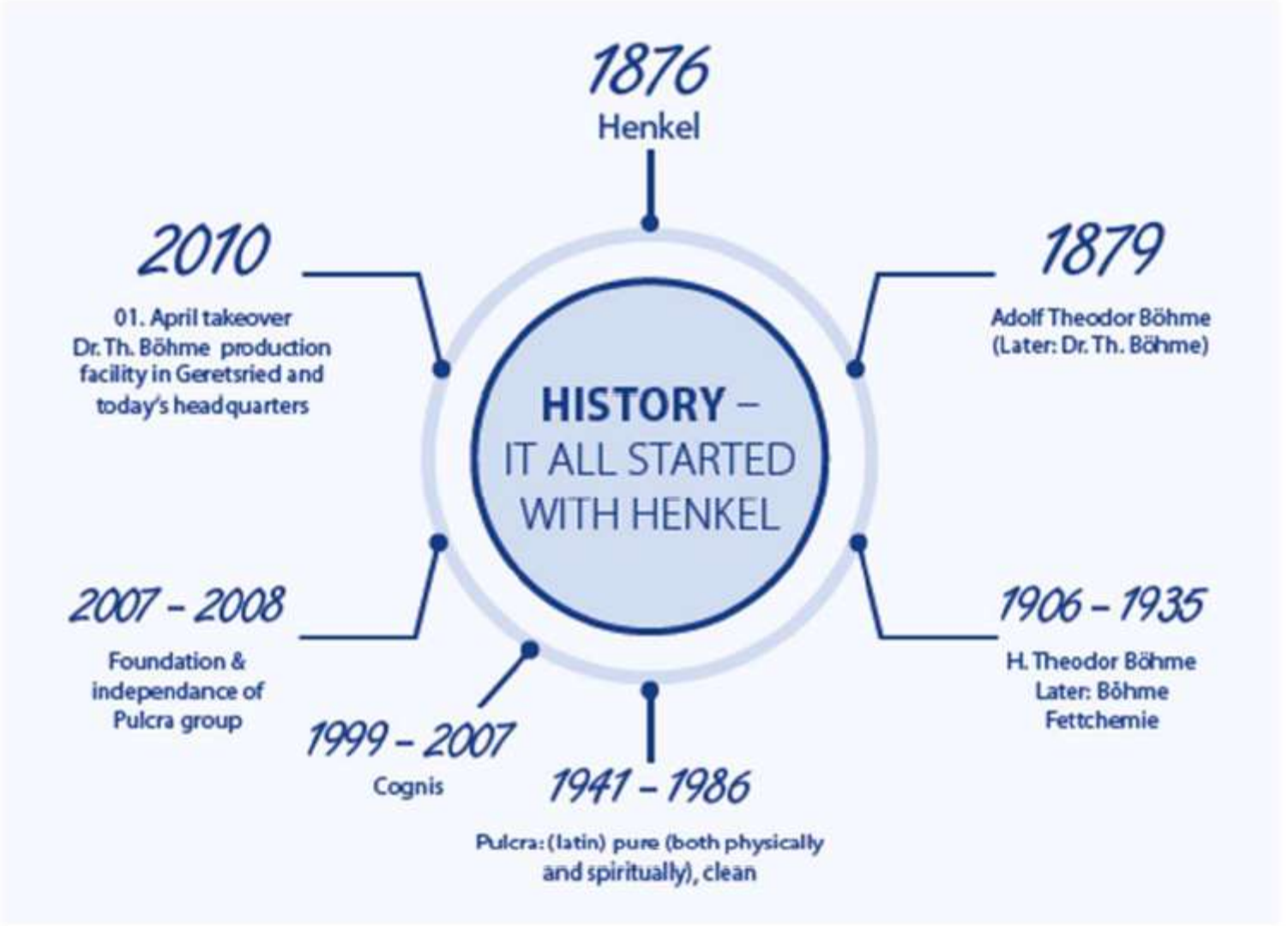
1876
Henkel
2010
01. April takeover
Dr. Th. Böhme production
facility in Geretsried and
today's headquarters
1879
Adolf Theodor Böhme
(Later: Dr. Th. Böhme)
HISTORY –
IT ALL STARTED
WITH HENKEL
2007 – 2008
Foundation &
independance of
Pulcra group
1906 – 1935
H. Theodor Böhme
Later: Böhme
Fettchemie
1999 – 2007
Cognis
1941 – 1986
Pulcra: (latin) pure (both physically
and spiritually), clean

MARKET SEGMENTS

TEXTILE

Auxiliaries for manufacturing of yarns and textile fabrics for pretreatment, dyeing, printing, softening, coating and finishing

FIBER

Auxiliaries for the manufacturing and processing of man-made fibers

LEATHER

Leather auxiliaries for all processes in the leather and fur industries

PERFORMANCE

Performance products for a wide variety of end-markets

→ Over 1000 finished products

→ Over 600 different raw materials

GrupoSothis

ÍNDICE

I. QUIEN ES PULCRA?
II. PARADIGMA ACTUAL DE IT
III. SOLUCIÓN PROPUESTA
IV. SALES SMART TOOL
V. QUE ES SAPUI5?
VI. METODOLOGÍA SOTHIS SAPUI5
VII. CONCLUSIONES

PARADIGMA ACTUAL DE TI - SERVIDORES

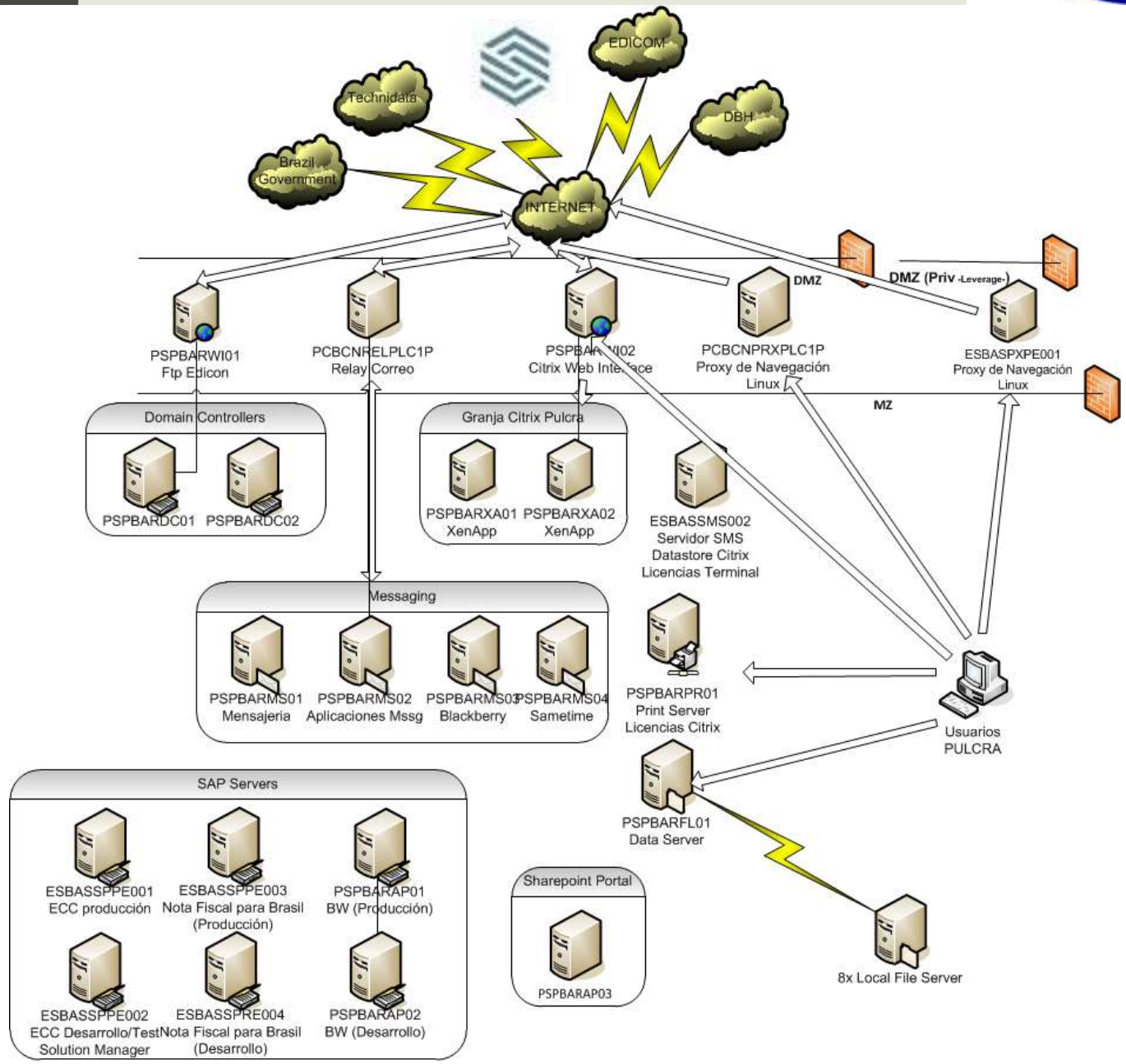

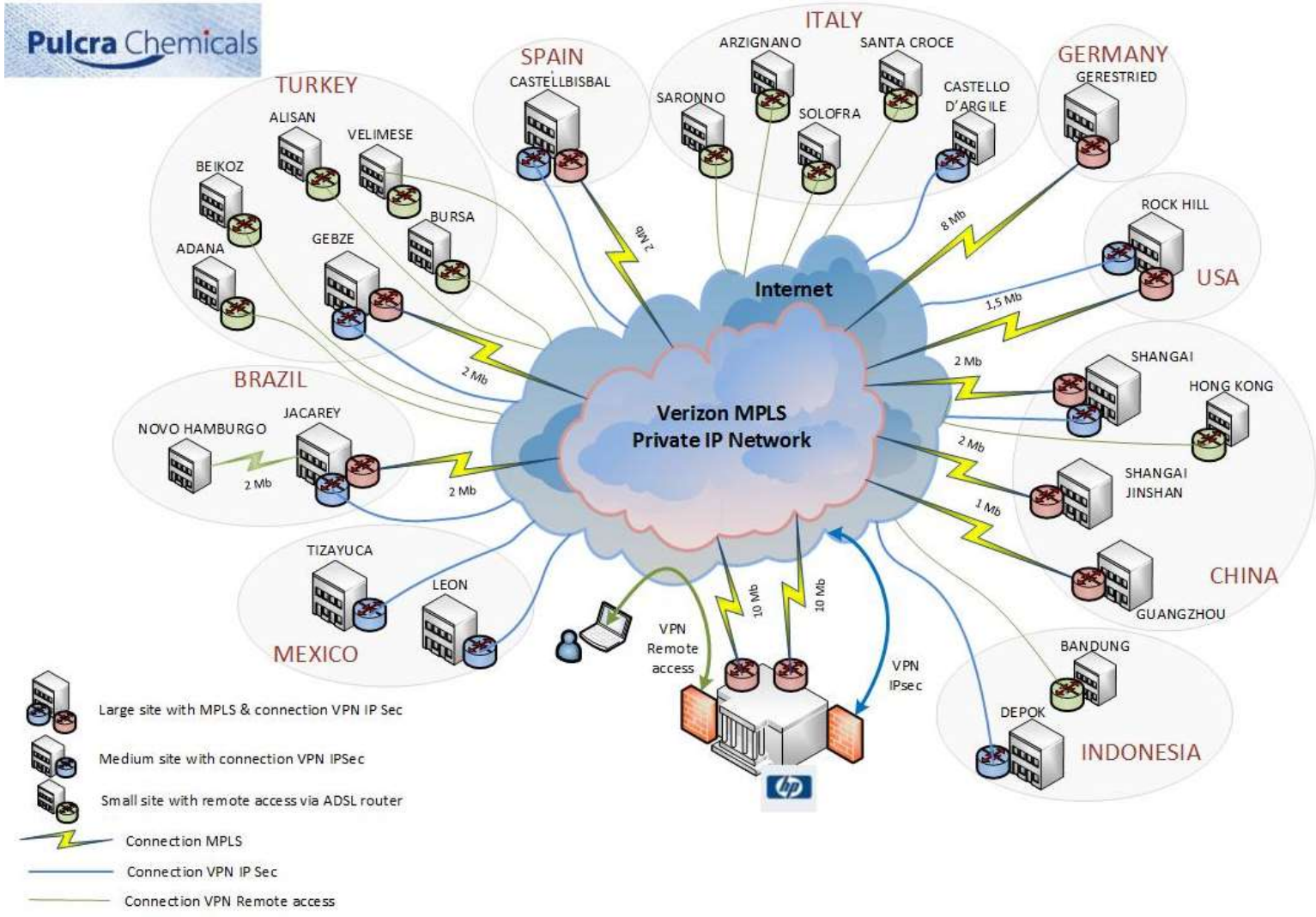
Pulcra Chemicals
TURKEY
ALISAN
VELIMESE
BEIKOZ
BURSA
ADANA
GEBZE
SPAIN
CASTELLBISBAL
ITALY
ARZIGNANO
SANTA CROCE
SARONNO
SOLOFRA
CASTELLO D'ARGILE
GERMANY
GERESTRIED
ROCK HILL
USA
Internet
Verizon MPLS
Private IP Network
BRAZIL
NOVO HAMBURGO
JACAREY
SHANGAI
HONG KONG
SHANGAI JINSHAN
CHINA
GUANGZHOU
TIZAYUCA
LEON
MEXICO
BANDUNG
DEPOK
INDONESIA
VPN Remote access
VPN IPsec
2 Mb
8 Mb
1,5 Mb
1 Mb
10 Mb
Large site with MPLS & connection VPN IP Sec
Medium site with connection VPN IPSec
Small site with remote access via ADSL router
Connection MPLS
Connection VPN IP Sec
Connection VPN Remote access

PARADIGMA ACTUAL DE TI

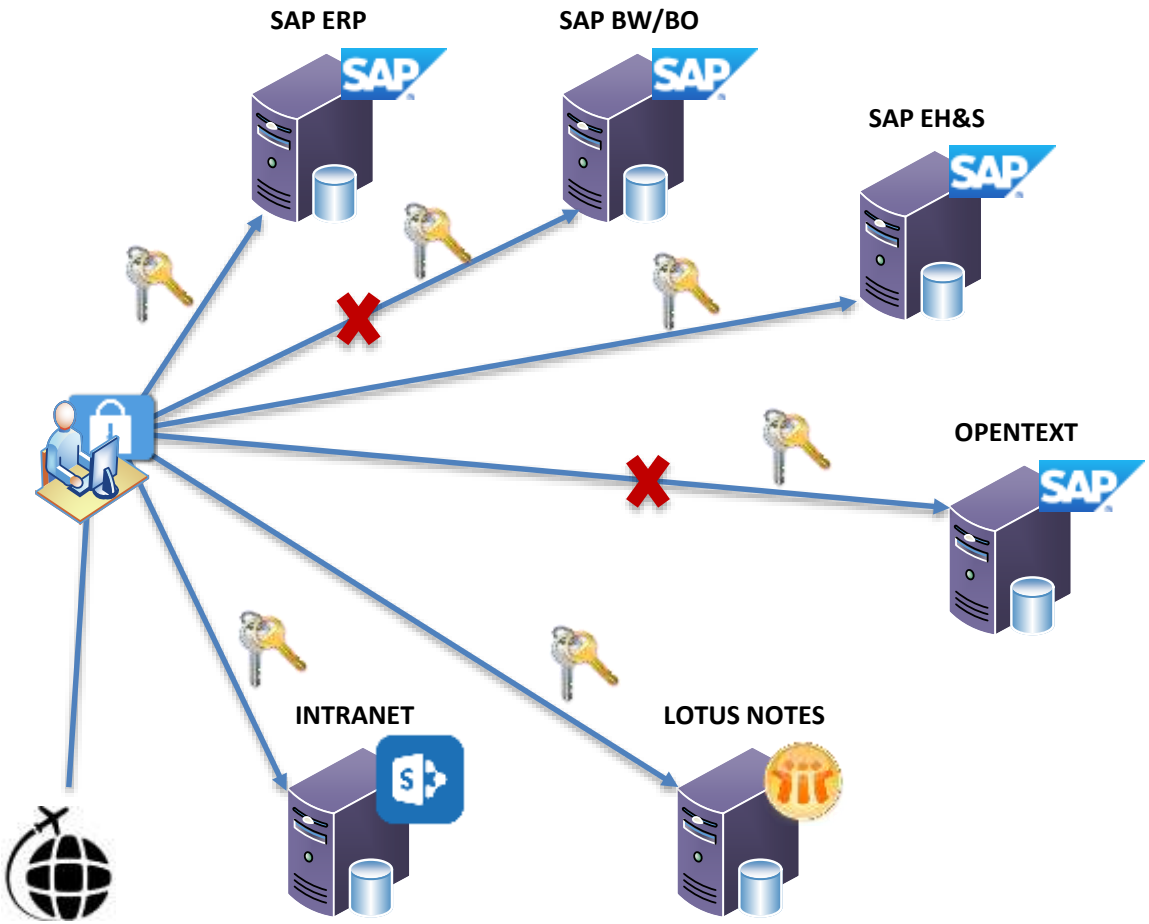

- Landscapes cada vez mas complejos
- Errores de conexión, olvido de passwords
- Interfaces diferentes
- Tiempo de TI
- Usuarios deslocalizados
- Desesperación

GrupoSothis

ÍNDICE

I. QUIEN ES PULCRA?
II. PARADIGMA ACTUAL DE IT
III. SOLUCIÓN PROPUESTA
IV. SALES SMART TOOL
V. QUE ES SAPUI5?
VI. METODOLOGÍA SOTHIS SAPUI5
VII. CONCLUSIONES

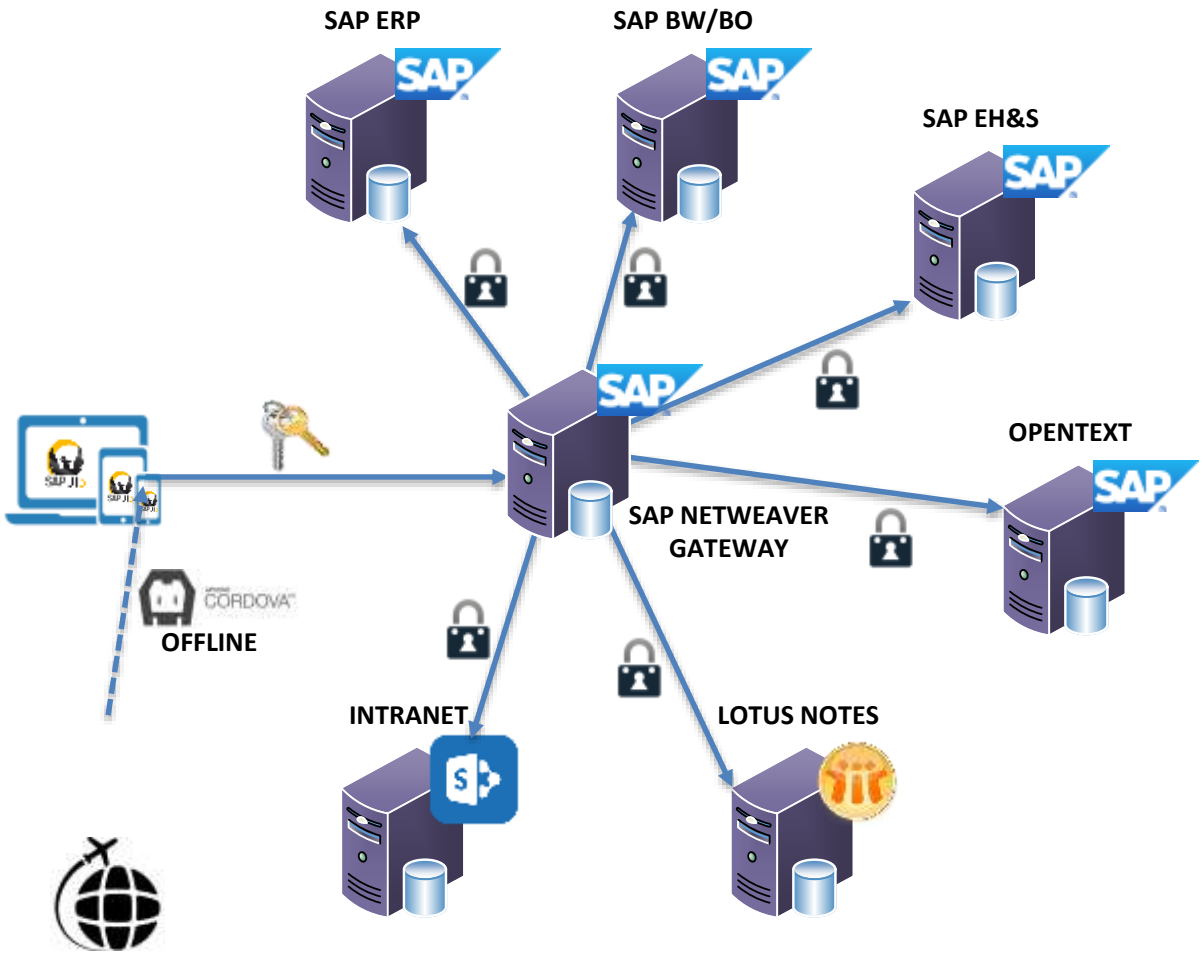

Password única de conexión

Interface mas intuitiva y agradable

Control de accesos

Optimo tiempo de TI

Everytime/Everywhere (Offline)

Usuarios contentos

GrupoSothis

ÍNDICE

I. QUIEN ES PULCRA?
II. PARADIGMA ACTUAL DE IT
III. SOLUCIÓN PROPUESTA
IV. SALES SMART TOOL
V. QUE ES SAPUI5?
VI. METODOLOGÍA SOTHIS SAPUI5
VII. CONCLUSIONES

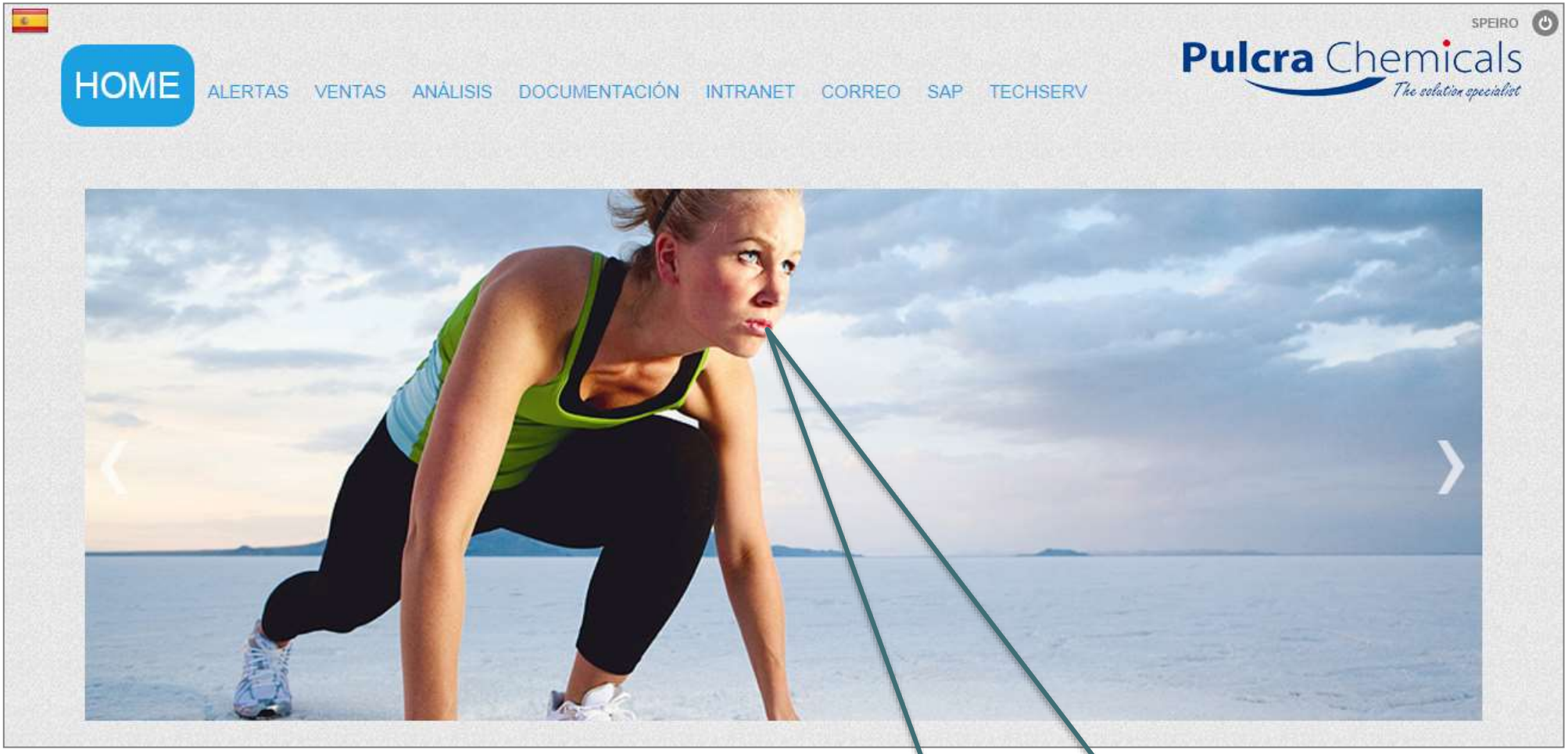
SPEIRO
Pulcra Chemicals
The solution specialist
HOME
ALERTAS
VENTAS
ANÁLISIS
DOCUMENTACIÓN
INTRANET
CORREO
SAP
TECHSERV

DEMO

GrupoSothis

ÍNDICE

I. QUIEN ES PULCRA?
II. PARADIGMA ACTUAL DE IT
III. SOLUCIÓN PROPUESTA
IV. SALES SMART TOOL
V. QUE ES SAPUI5?
VI. METODOLOGÍA SOTHIS SAPUI5
VII. CONCLUSIONES

Uniforme
Abierta
Personal
SAP
Interfaz de usuario
Rentable
Móvil
Apuesta de futuro
Elegante e Intuitiva

QUE ES SAPUI5?

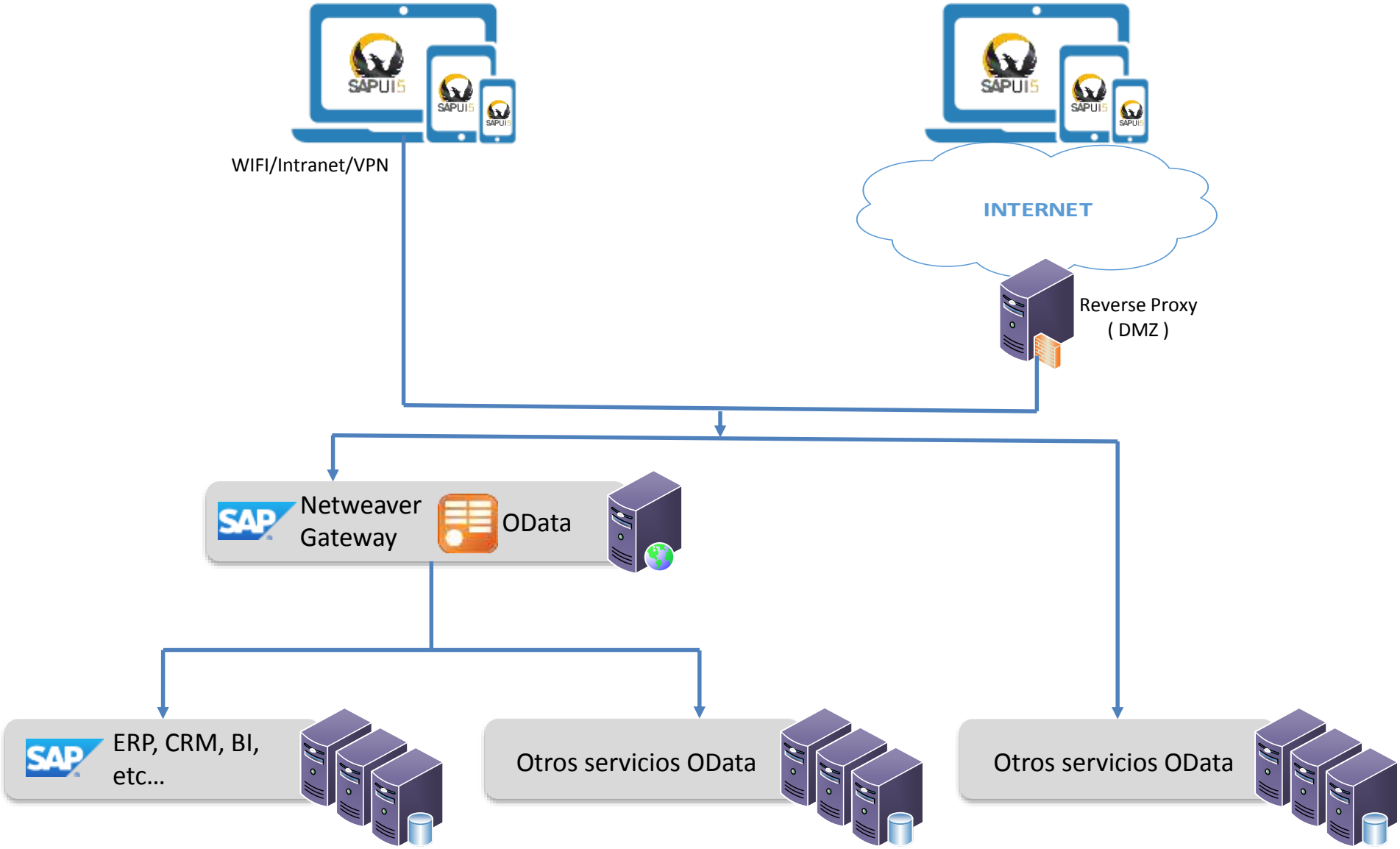

Desarrollo nativo	SAPUI5
Mejor rendimiento	Multi-dispositivo
Acceso total recursos dispositivo	Acceso limitado recursos dispositivo*
Escenarios Offline	Escenarios Offline **
Protocolo Odata/JSON	Protocolo Odata/JSON
Necesita distribución de aplicaciones	No necesita distribución
Duplicidad de trabajo y esfuerzo mantenimiento	Reutilización y menor esfuerzo de mantenimiento
Modelo de desarrollo más complejo	Estándares abiertos / Modelos más simples
Complejidad arquitectura de sistemas	Arquitectura sistemas más simple

* y ** con uso de Cordova

GrupoSothis

ÍNDICE

I. QUIEN ES PULCRA?
II. PARADIGMA ACTUAL DE IT
III. SOLUCIÓN PROPUESTA
IV. SALES SMART TOOL
V. QUE ES SAPUI5?
VI. METODOLOGÍA SOTHIS SAPUI5
VII. CONCLUSIONES

METODOLOGÍA

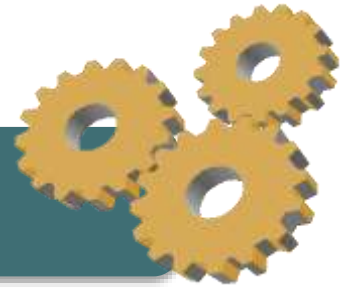

Analista programador con experiencia en SAPUI5

Técnico de sistemas para definir arquitectura Gateway, comunicaciones y seguridad

Prototipo en dos fases:

- Solo visual (Sin conexión)
- Conectado al backend

Test de integración y Stress-test

Elección de key-user y participación del negocio

GrupoSothis

ÍNDICE

I. QUIEN ES PULCRA?
II. PARADIGMA ACTUAL DE IT
III. SOLUCIÓN PROPUESTA
IV. SALES SMART TOOL
V. QUE ES SAPUI5?
VI. METODOLOGÍA SOTHIS SAPUI5
VII. CONCLUSIONES

SAPUI5 es la mejor solución para aplicaciones:

- Multidispositivo
- Usuarios sin conocimiento SAP
- Usuarios deslocalizados
- Interfaces modernas e intuitivas
- Trabajo Offline (Limitaciones)

Por tanto, cuando se precisa de una solución móvil simple para trabajo en línea u offline, accediendo directamente a los servicios del back end SAP, **existe una alternativa sencilla y de bajo costo** en cuanto a plataforma, licencias y esfuerzo de desarrollo, que consiste en desarrollar apps de HTML5 utilizando el toolkit de desarrollo **SAPUI5** y **SAP Netweaver Gateway**.

ANEXOS

- Navegación por medio de menús y tiles personalizables en tamaño, color y posición
- Gestión visibilidad de secciones por usuario (Roles)

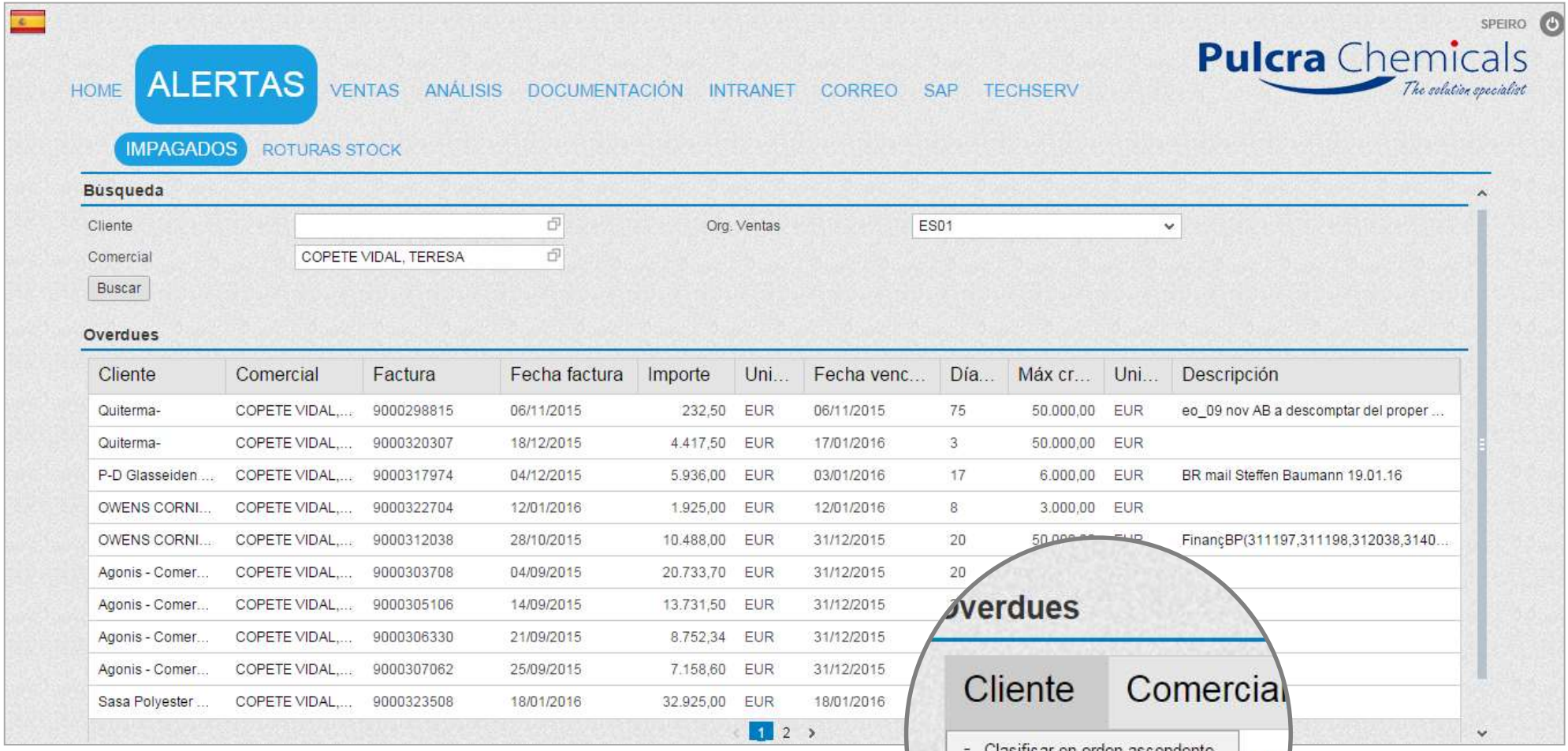

- **Rápido acceso a la información de impagos por cliente, comercial y organización de ventas.**
- Búsqueda automática si el usuario que accede es comercial.

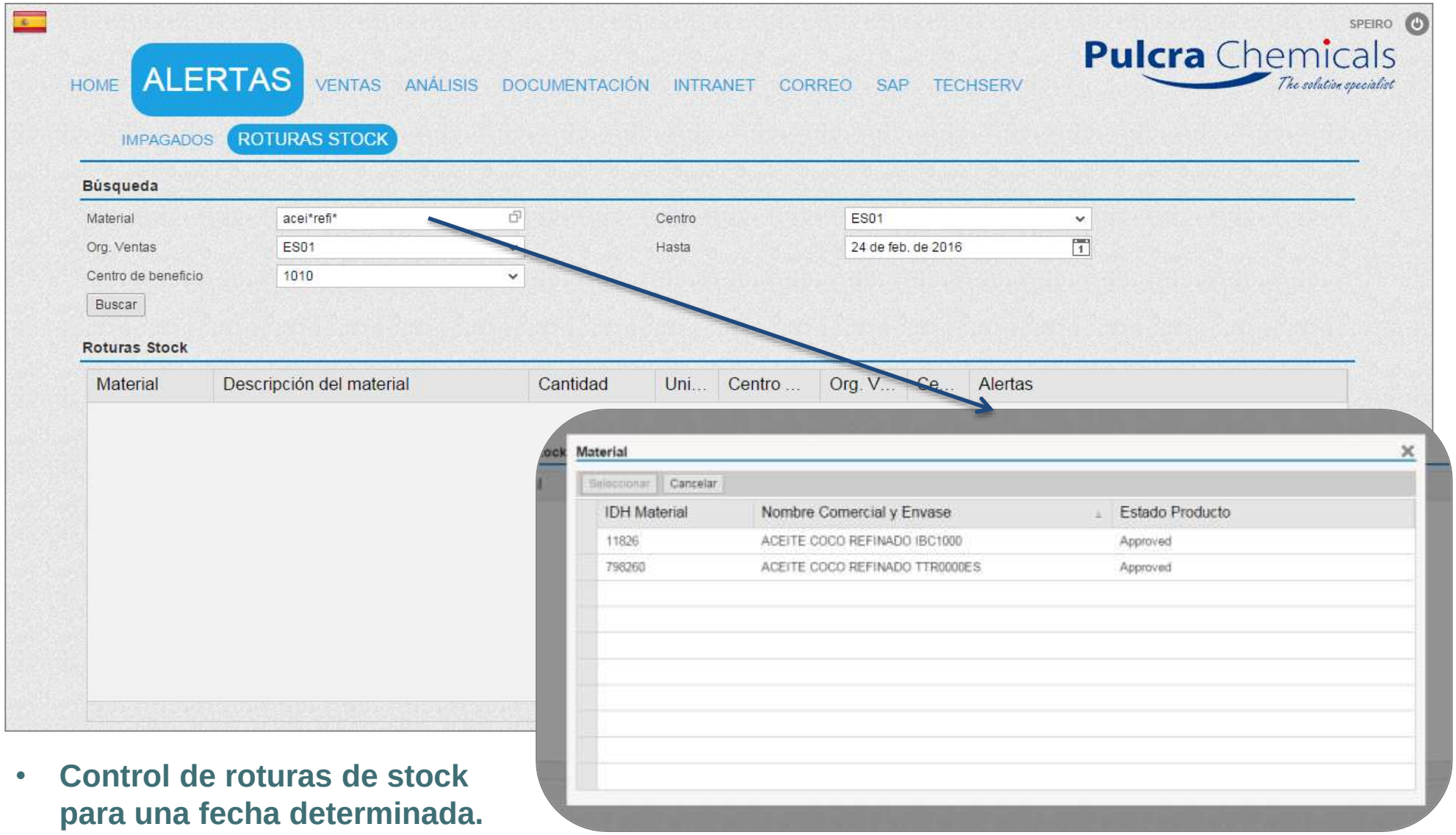

- **Control de roturas de stock para una fecha determinada.**

Ayudas de búsqueda que aceptan cualquier combinación de palabras

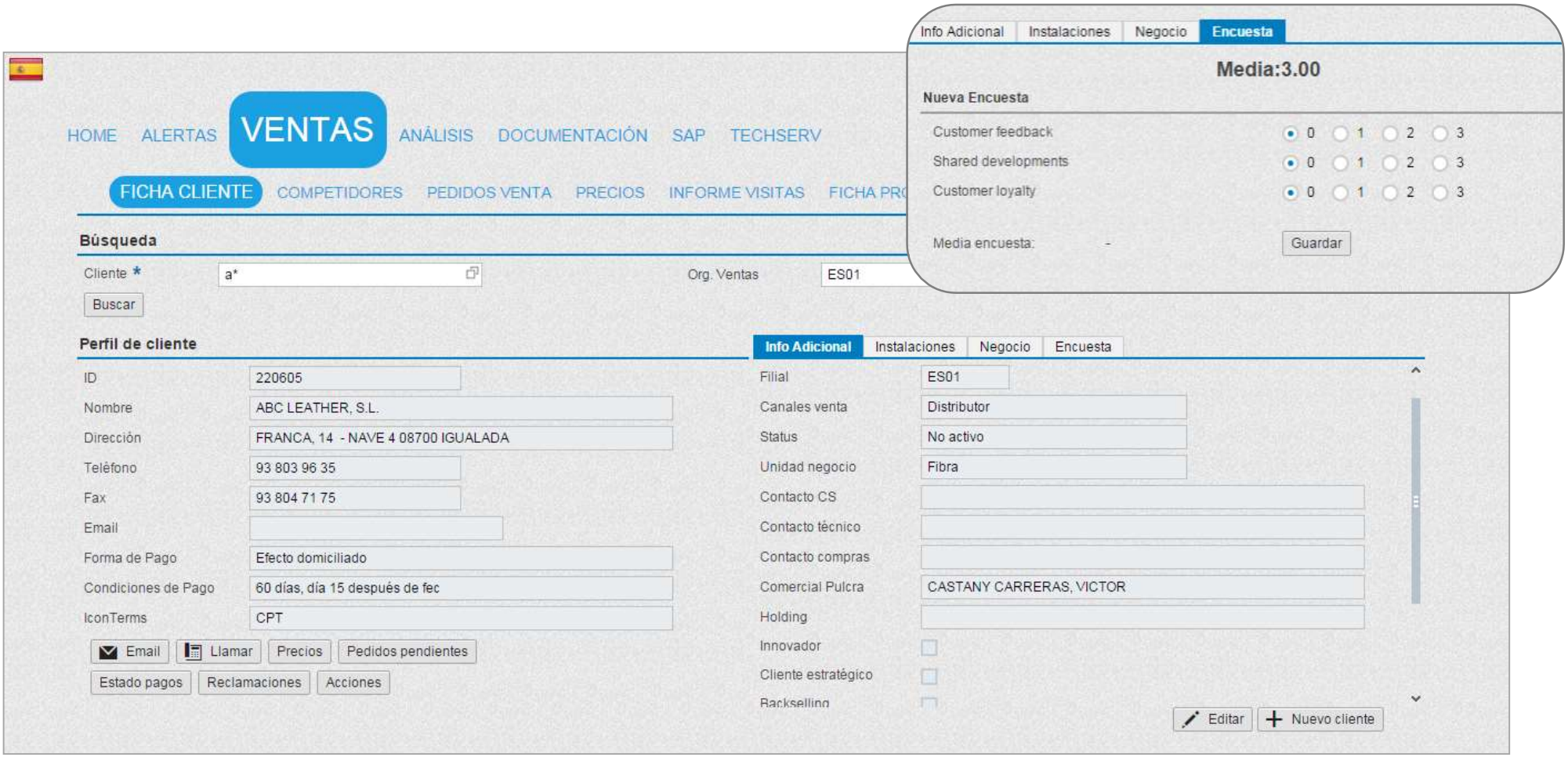

- **Consulta y mantenimiento de información de clientes organizada en secciones tabuladas**.
- Pestaña de encuesta donde medir la relación con el cliente.
- Envío de emails o realización de llamadas por medio de las aplicaciones por defecto del usuario.
- Acceso rápido a otras secciones de la aplicación con el filtro de cliente preseleccionado.

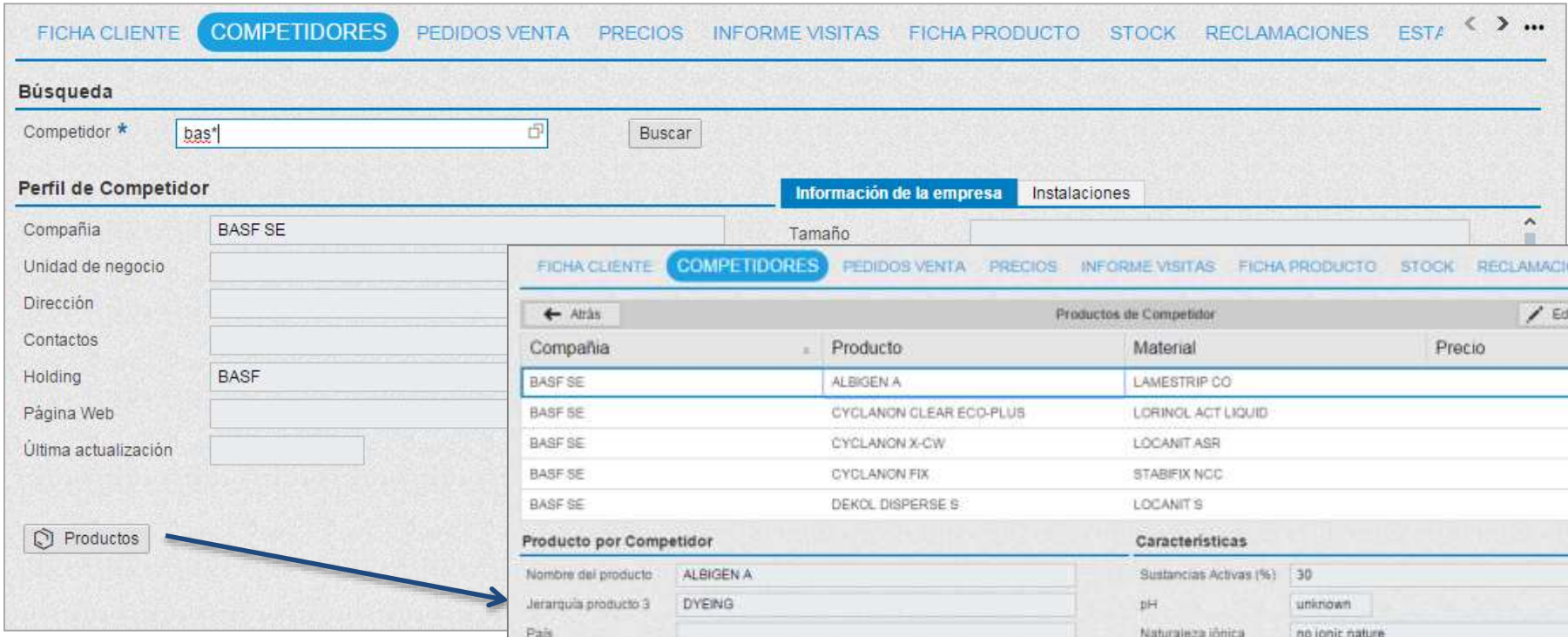

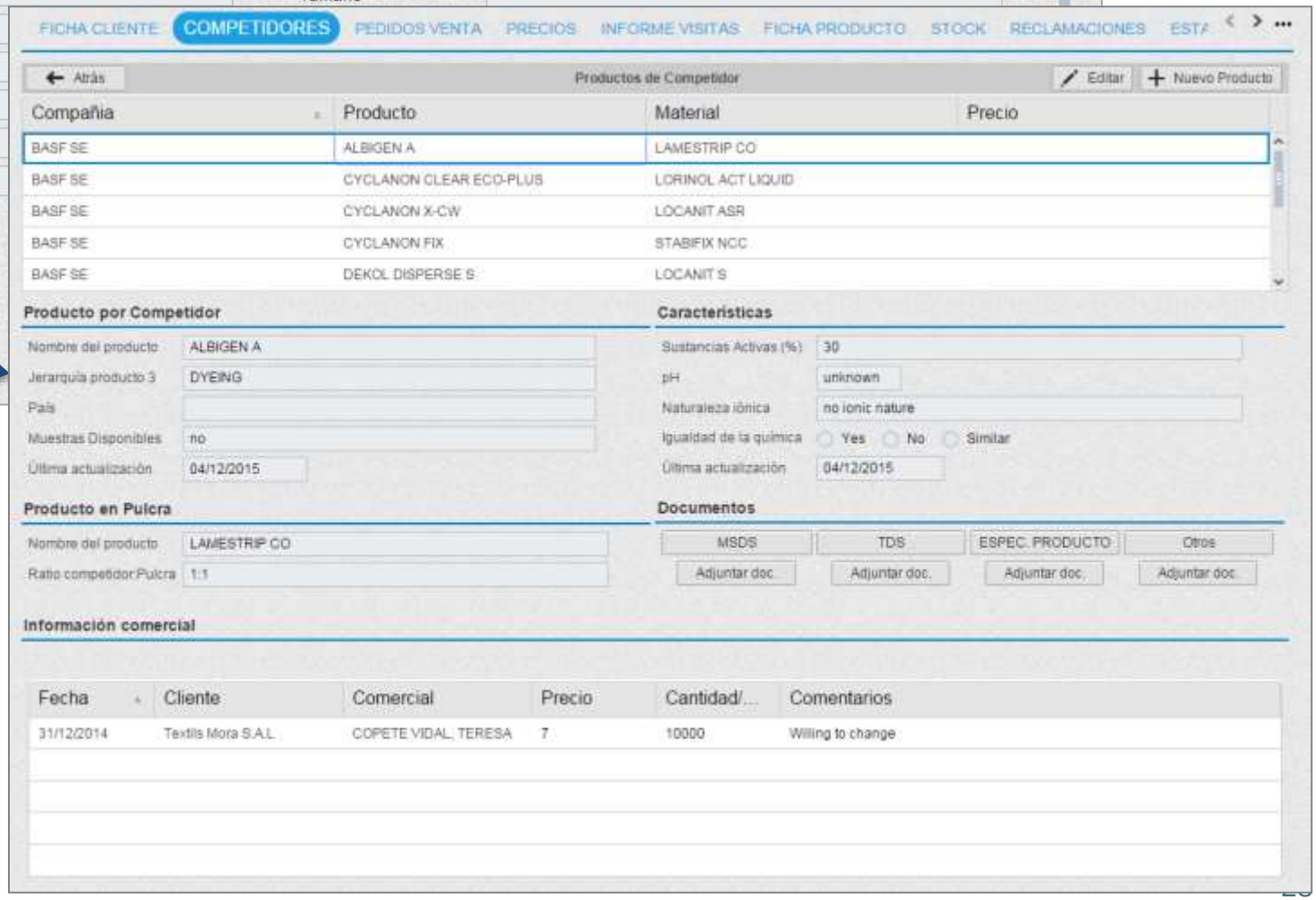

- **Consulta y mantenimiento de información sobre competidores y sus productos.**
- Posibilidad de adjuntar y consultar documentos en gestor documental (Opentext) relacionados con los productos.

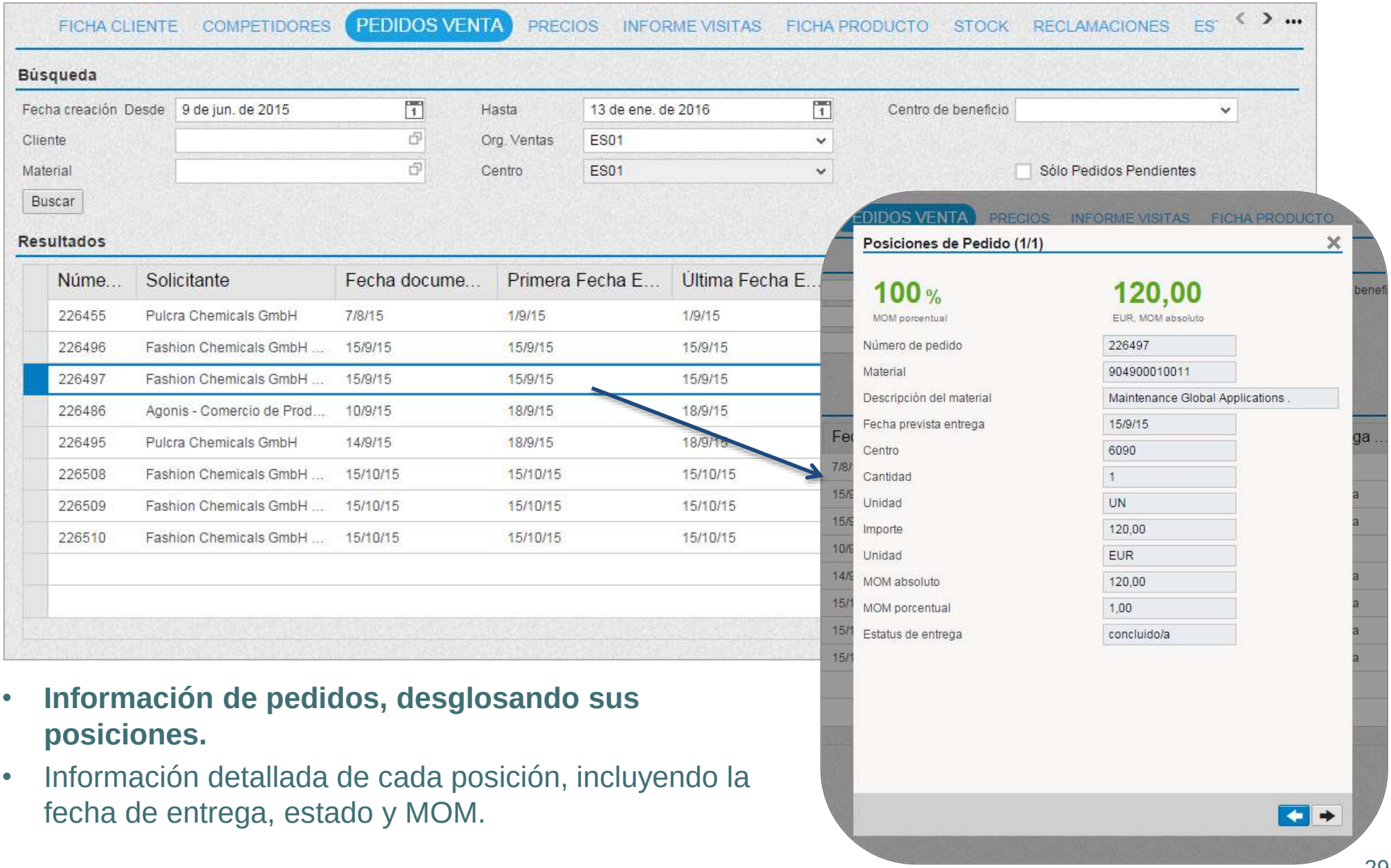

- **Información de pedidos, desglosando sus posiciones.**
- Información detallada de cada posición, incluyendo la fecha de entrega, estado y MOM.

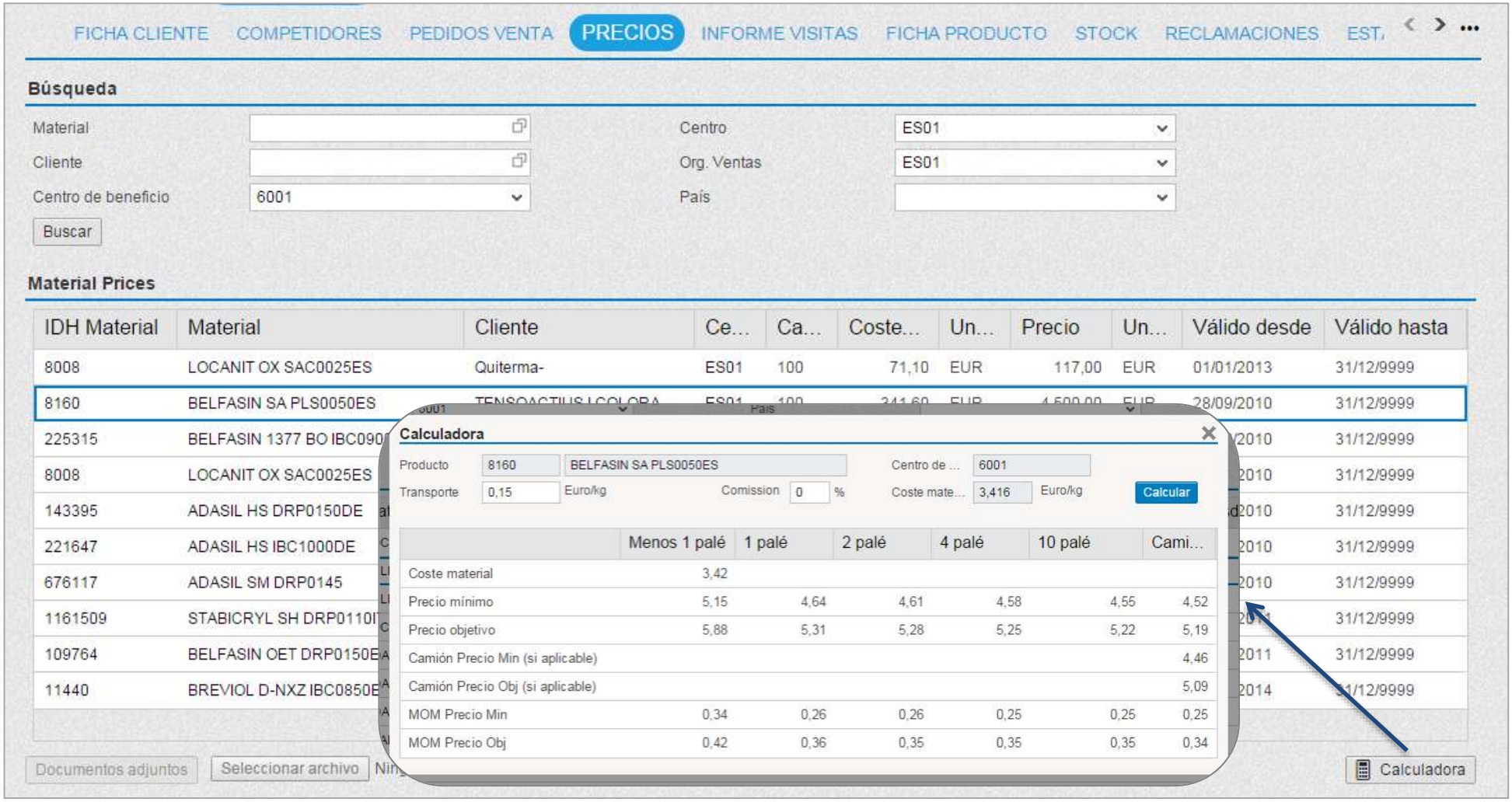

- **Consulta de precios de materiales para clientes.**
- Calculadora que permite al comercial obtener precios de venta según distintos costes.
- Posibilidad de anexar o acceder a documentos sobre precios para clientes.

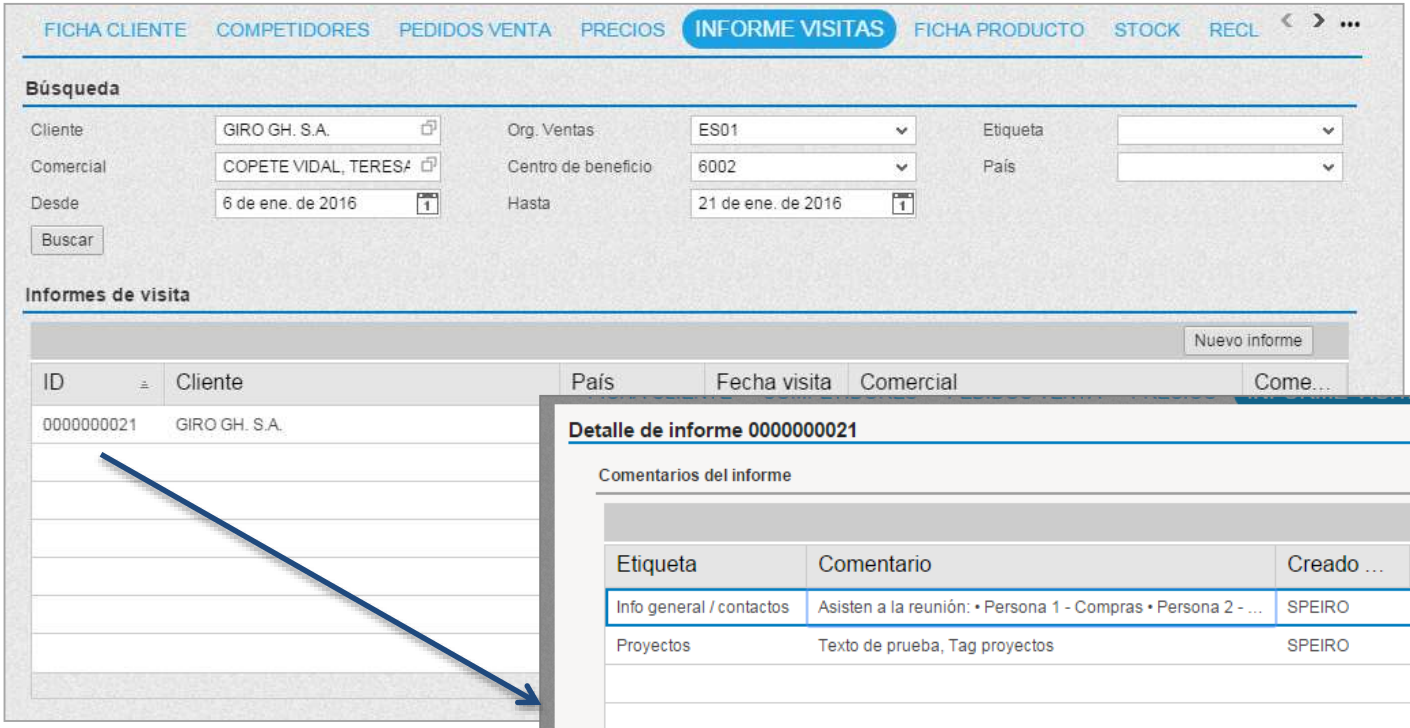

- **Consulta y mantenimiento de informes de visita a clientes.**
- Categorización de los comentarios con etiquetas para facilitar búsquedas.

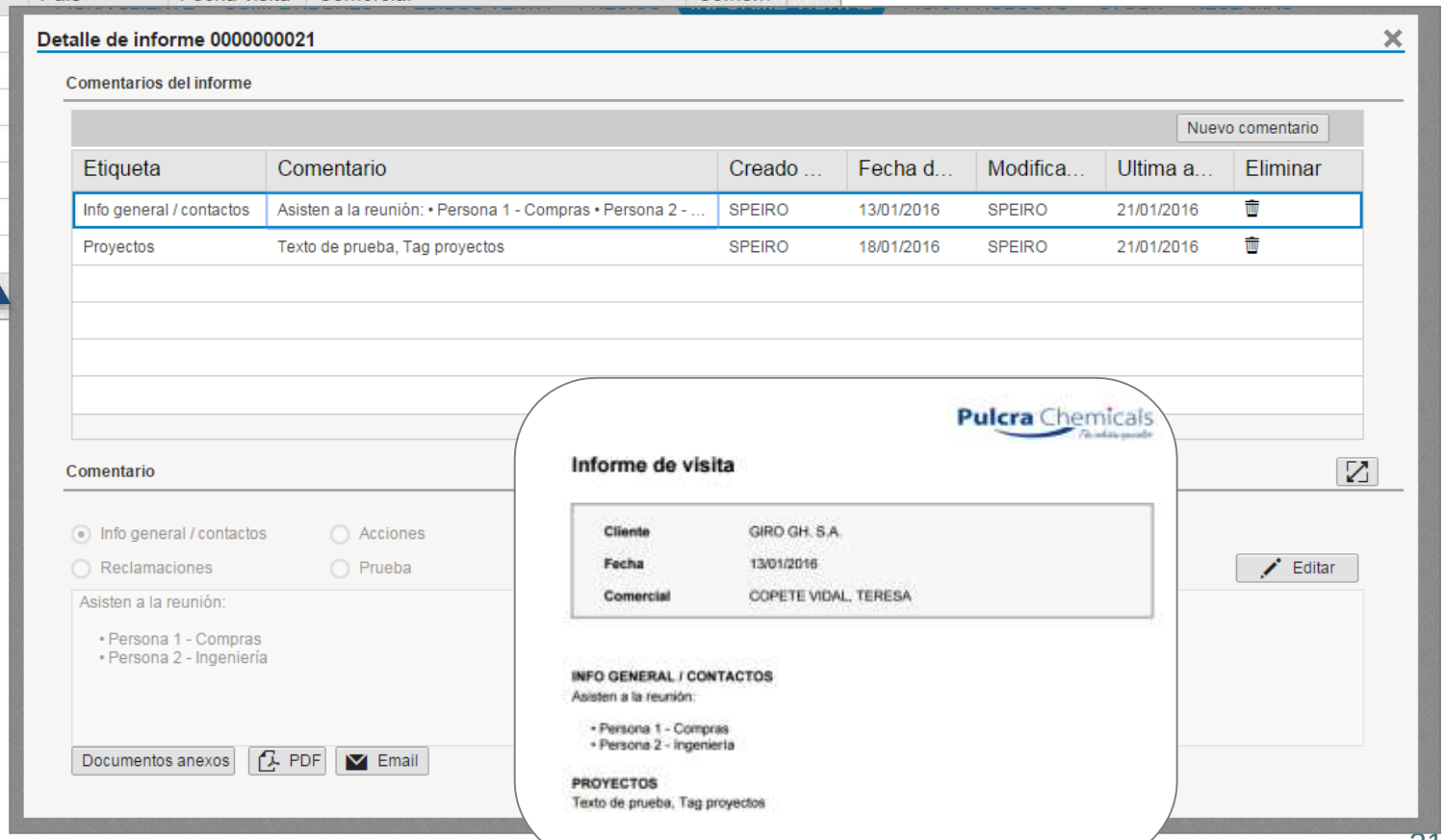

- Generación automática del informe en PDF.
- Envío del informe PDF por email.
- Opción de anexar o consultar documentos relacionados con la visita.

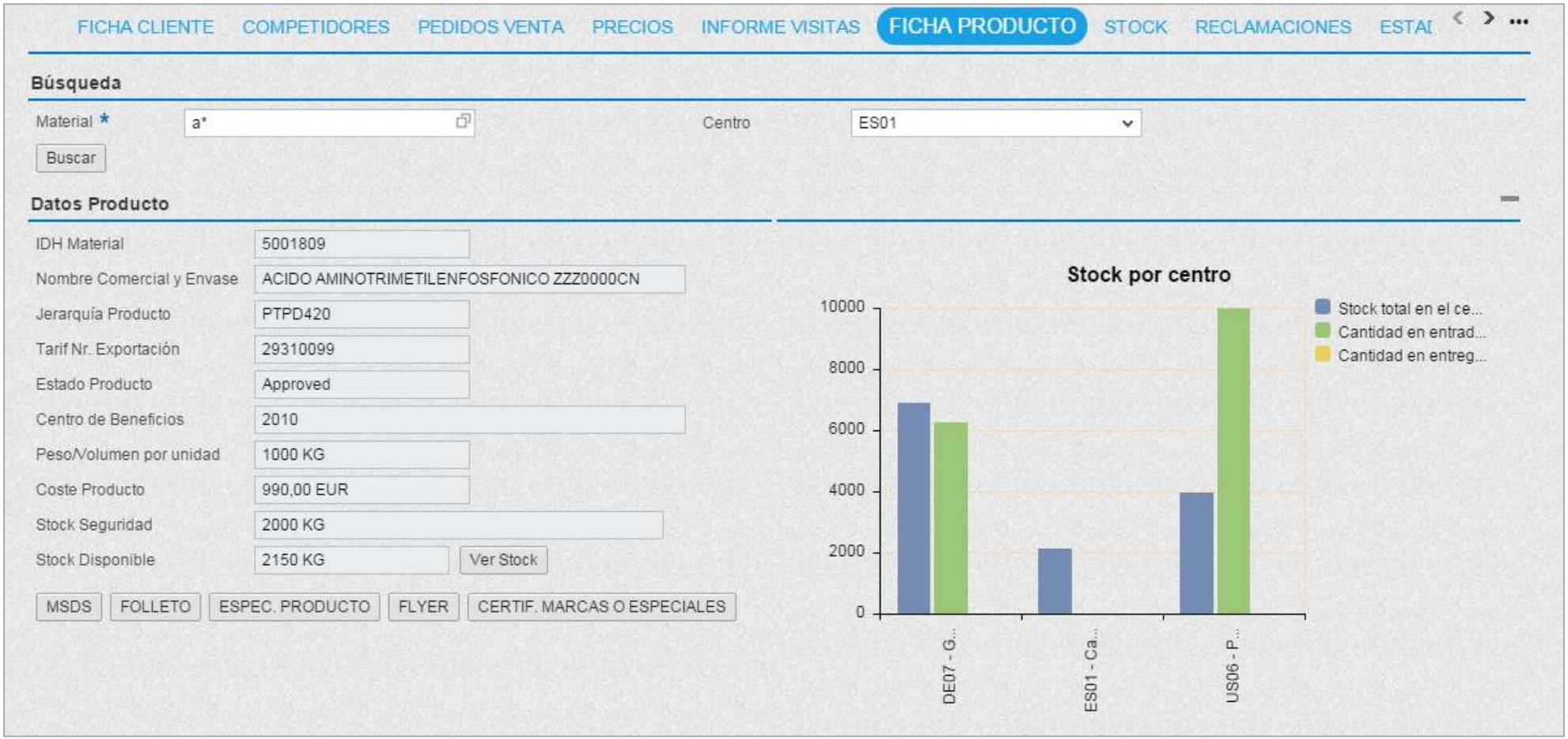

- **Consulta de información sobre productos, incluyendo un gráfico con su stock por centro**.
- Acceso rápido a la sección de Stock, con el filtro de material preseleccionado.

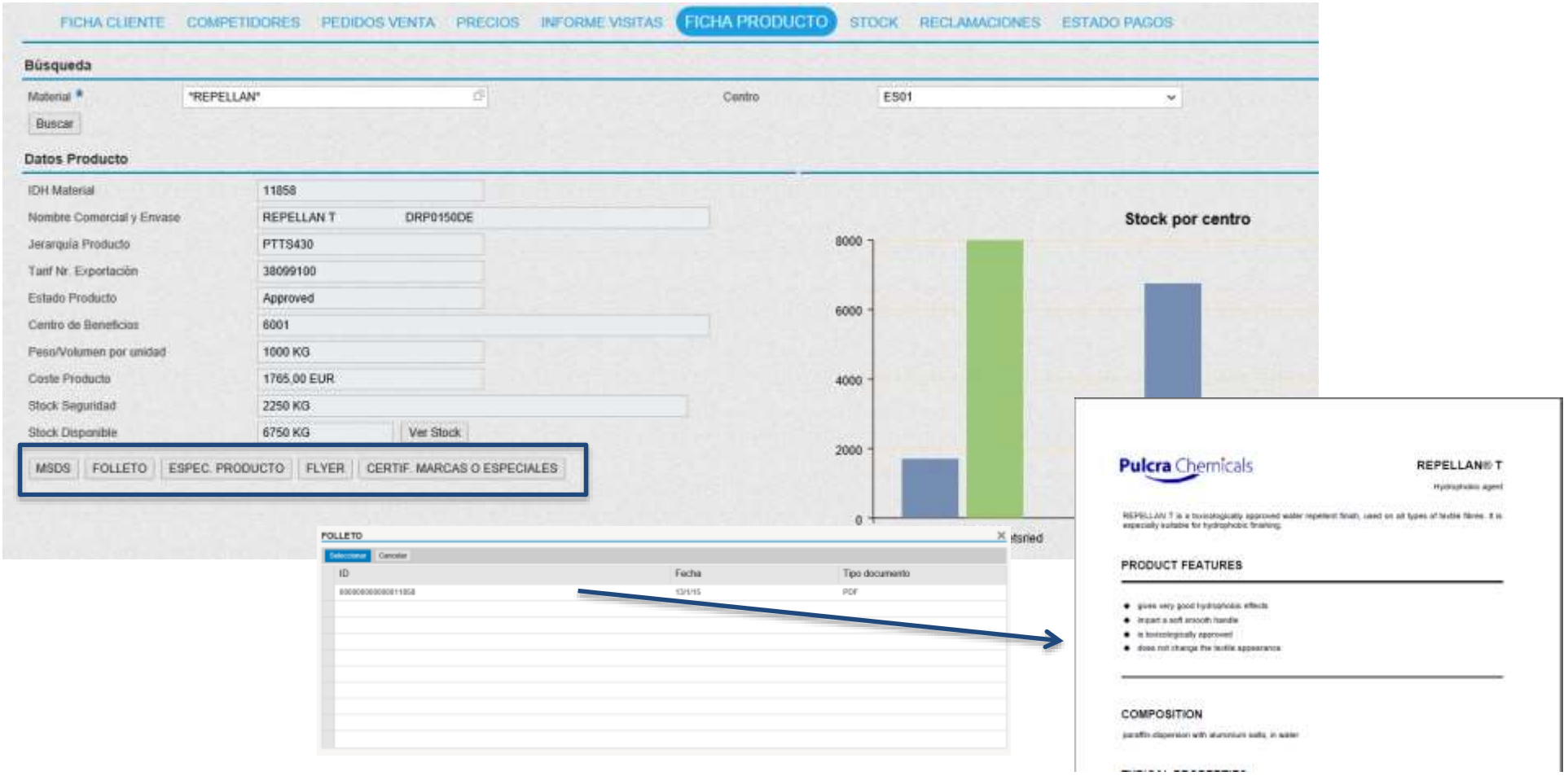

- **Consulta de información sobre productos, incluyendo documentos asociados**
- Consulta de los documentos (MSDS, Folleto, Especificaciones…) asociados al producto.

FICHA CLIENTE | COMPETIDORES | PEDIDOS VENTA | PRECIOS | INFORME VISITAS | FICHA PRODUCTO | STOCK | RECLAMACIONES | ESTADO PAGOS

Búsqueda

Código material: 5001809 | Material *: ACIDO AMINOTRIMETILENFOSFONICO ZZZ00C | Centro: ES01

Buscar

Resultados

Centro / Almacén / Lote	Stock disponible ...	Stock total centro	Entregas pendie...	Entradas previstas	Stock libre utiliza...	Stock Seguridad
⊟DE07 - Geretsried	4387 KG	6911 kg		6250 kg		
⊟1008 - 514 Gebäude 23		6911 kg		6250 kg		
▪ PU50070121		6911 kg			661 kg	
▪ PU50340120		6911 kg			5000 kg	
▪ PU50340121		6911 kg			1250 kg	
⊞ES01 - Castellbisbal	2150 KG	2150 kg				
⊟US06 - Pulcra Rock Hill	13974 KG	3974 kg		10000 kg		
⊟2001 - RockHill Whs.		3974 kg		10000 kg		
▪ 1410121014		3974 kg				

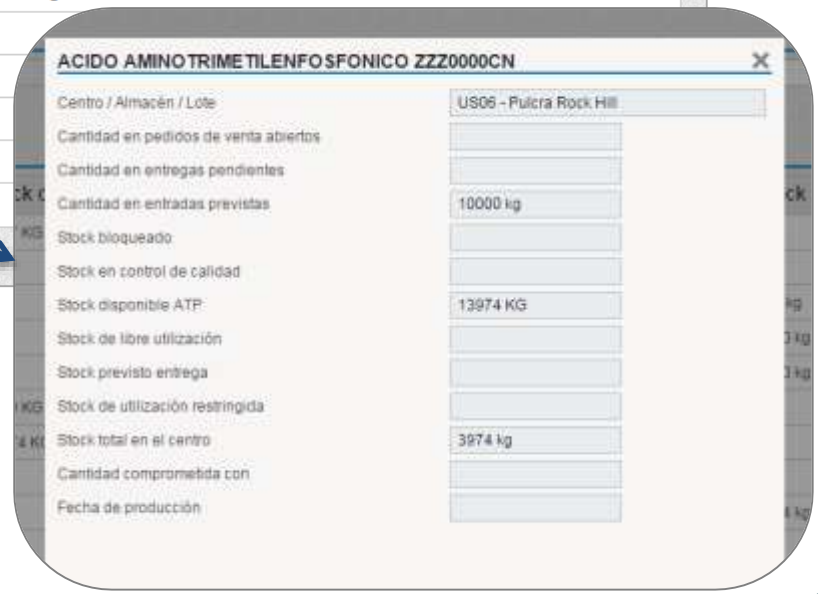

- **Información del stock de un material en todos los centros en que exista.**

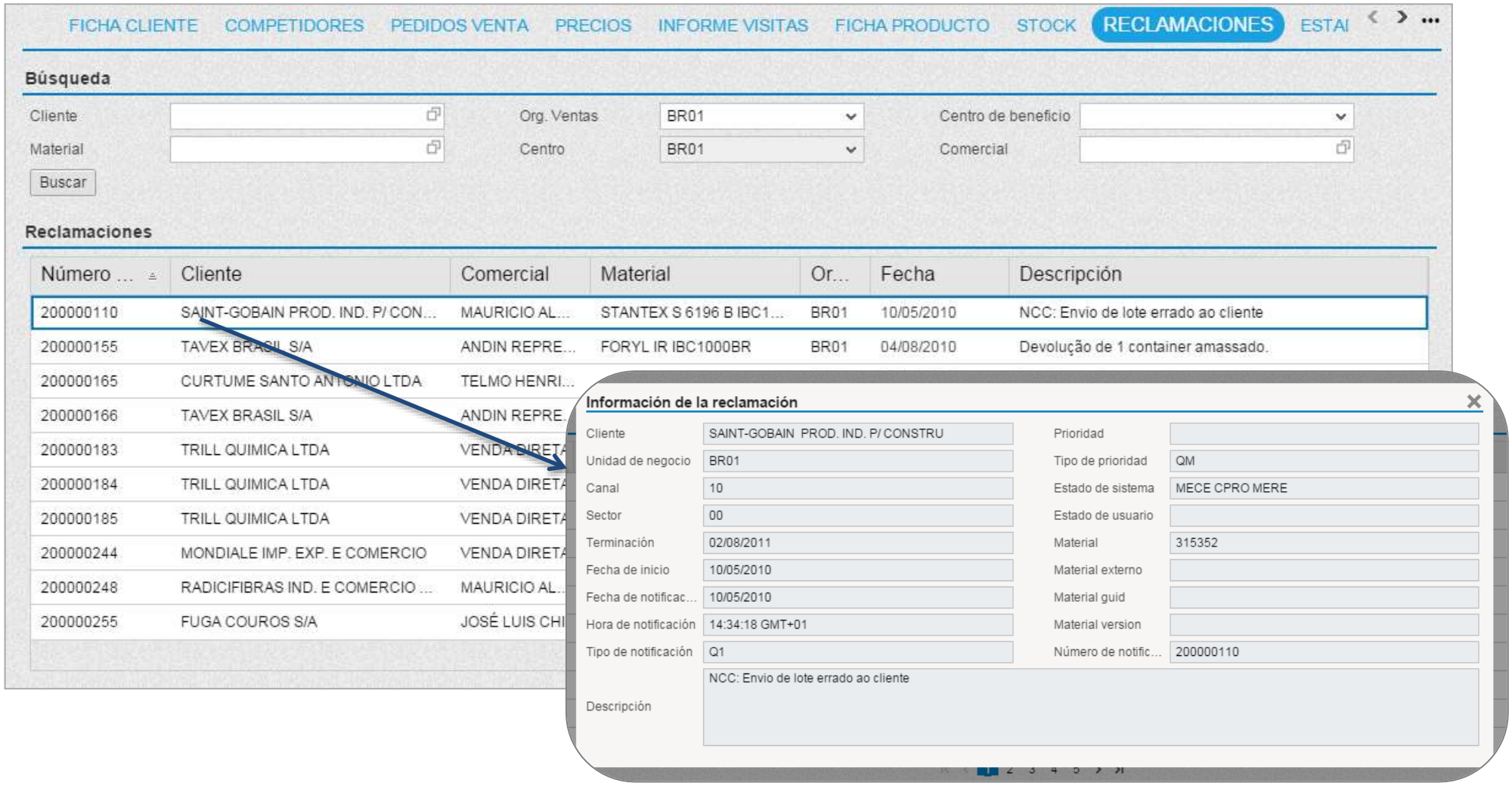

- **Consulta de reclamaciones por cliente, organización de ventas, centro de beneficio, material y comercial.**

COMPETIDORES | PEDIDOS VENTA | PRECIOS | INFORME VISITAS | FICHA PRODUCTO | STOCK | RECLAMACIONES | ESTADO PAGOS

Búsqueda

Cliente

Comercial

Org. Ventas: ES01

Centro de beneficio: 6001

Buscar

Payment Status

E	Cli...	Comercial	Factura	Fecha factura	Importe	U...	Fecha ve...	Día...	Máx cr...	U...	Descripción
	Stah...	SEGURA FORC...	9000322356	08/01/2016	395,67	EUR	25/04/2016	0	150.000,00	EUR	
	Stah...	SEGURA FORC...	9000323612	18/01/2016	4.855,13	EUR	25/04/2016	0	150.000,00	EUR	
	IND...	COPETE VIDAL...	9000320528	21/12/2015	3.103,65	EUR	29/02/2016	0	20.000,00	EUR	
	IND...	COPETE VIDAL...	9000324085	20/01/2016	813,12	EUR	30/03/2016	0	20.000,00	EUR	
	Uni...	JUMILLA SOLA,...	9000315998	24/11/2015	2.742,00	EUR	24/01/2016	1	20.000,00	EUR	
	Uni...	JUMILLA SOLA,...	9000320703	22/12/2015	1.280,95	EUR	22/02/2016	0	20.000,00	EUR	
	Quit...	COPETE VIDAL...	9000298815	06/11/2015	232,50	EUR	06/11/2015	80	50.000,00	EUR	eo_09 nov AB a descompta...
	Quit...	COPETE VIDAL...	9000321549	04/01/2016	585,00	EUR	03/02/2016	0	50.000,00	EUR	
	Quit...	COPETE VIDAL...	9000322548	11/01/2016	1.560,00	EUR	10/02/2016	0	50.000,00	EUR	
	Quit...	COPETE VIDAL...	9000323613	18/01/2016	4.386,00	EUR	17/02/2016	0	50.000,00	EUR	

16 17 18 19 20

- **Información del estado de pago de los clientes.**

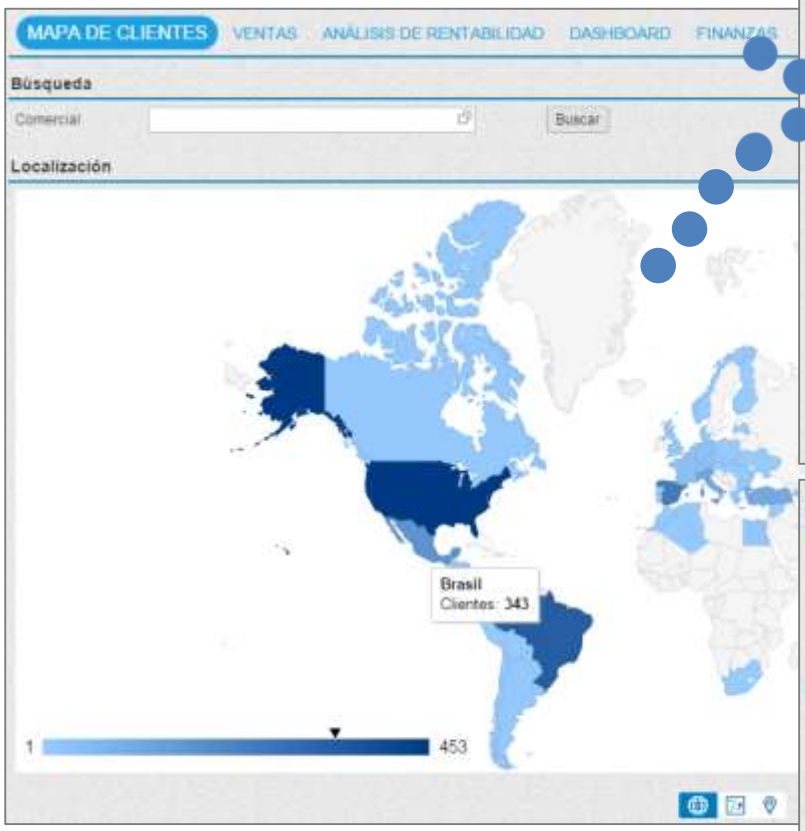

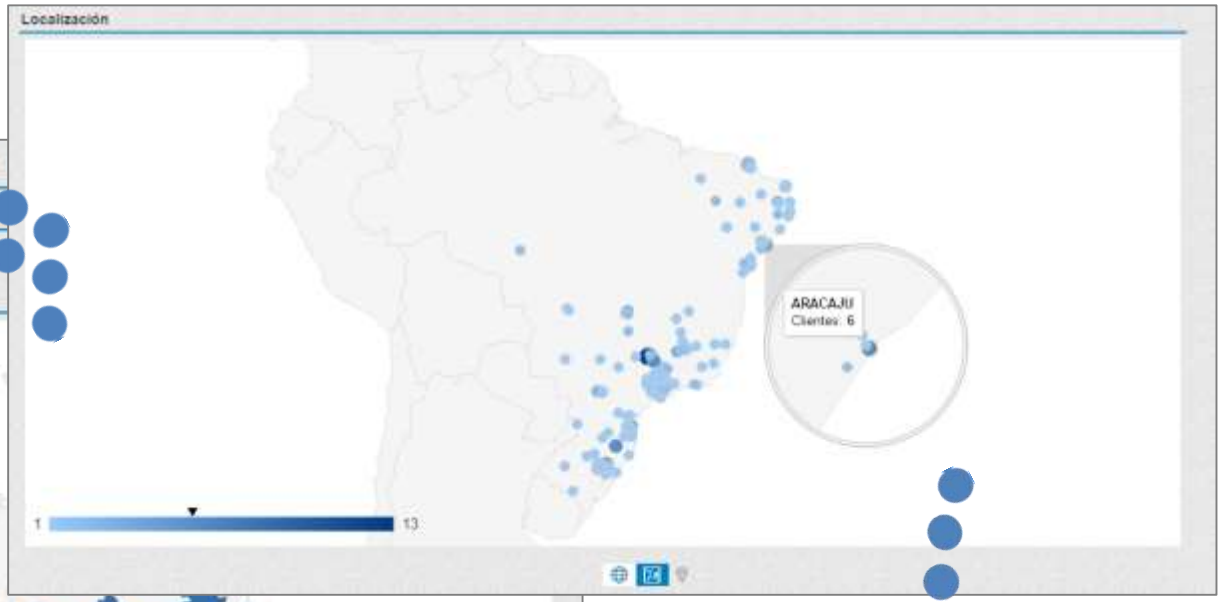

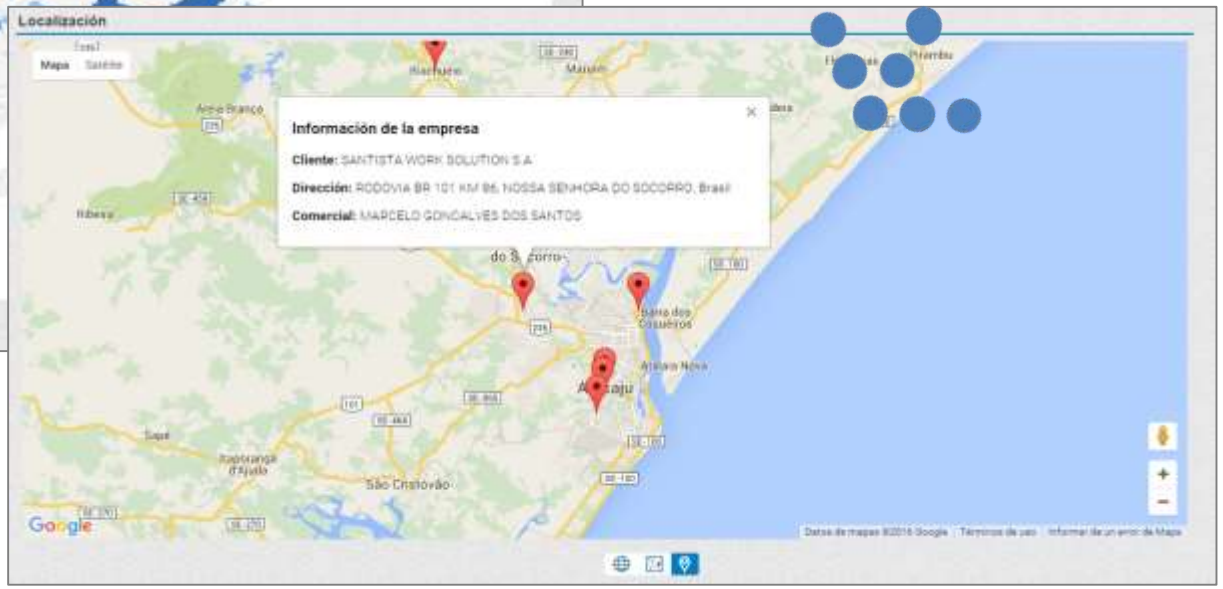

- **Representación gráfica de la distribución de clientes por país.**
- Posibilidad de filtrar por comercial.

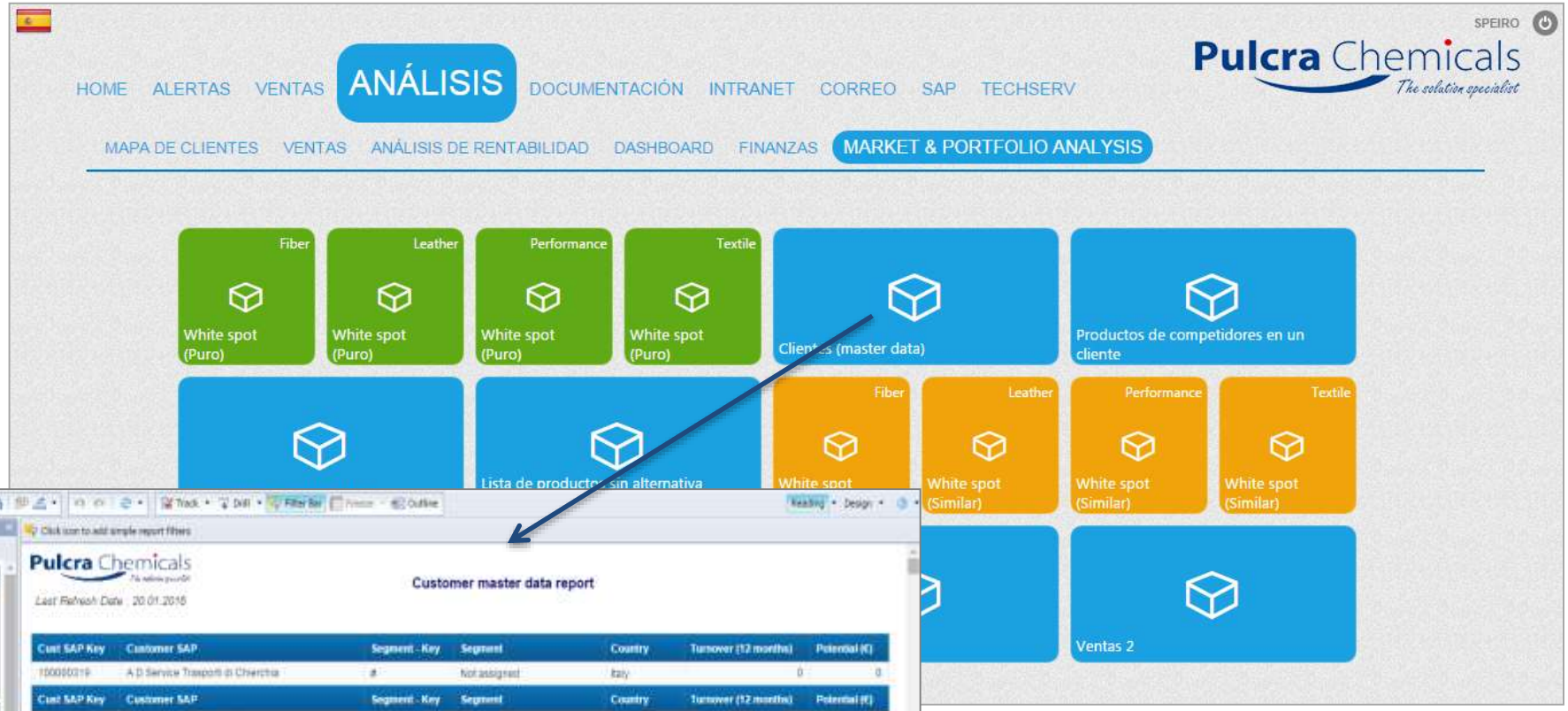

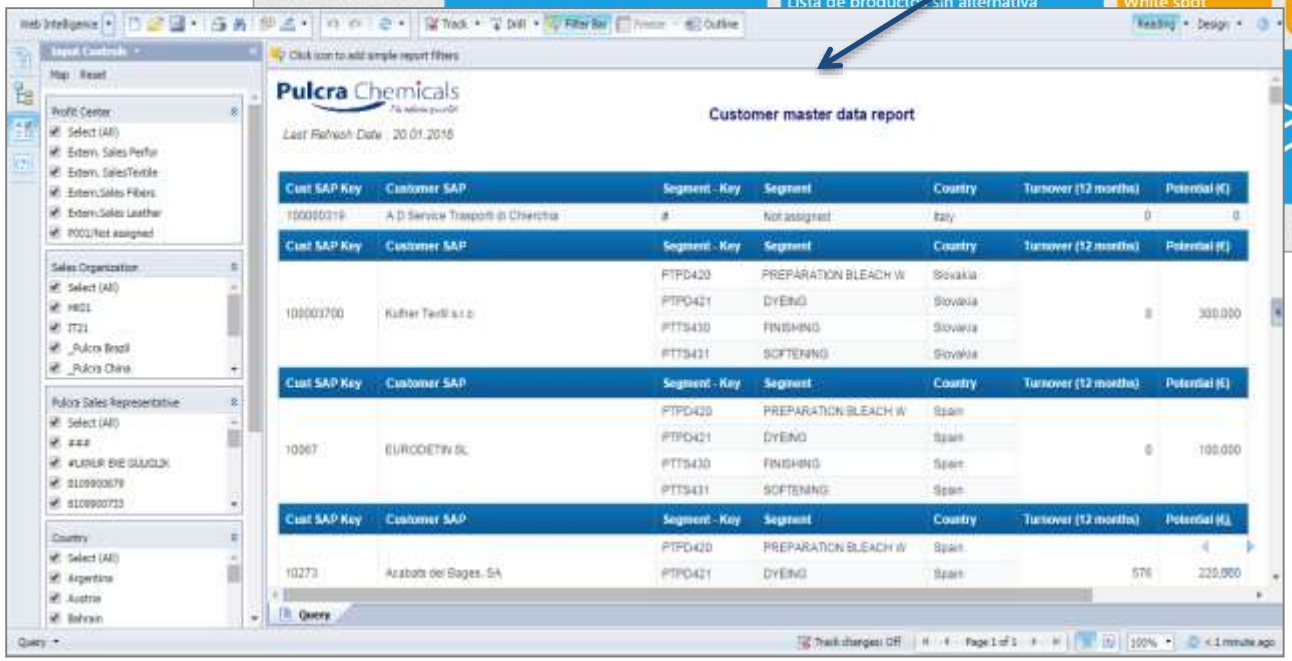

- **Acceso a Informes de Business Objects.**
- Single Sign On con BW.

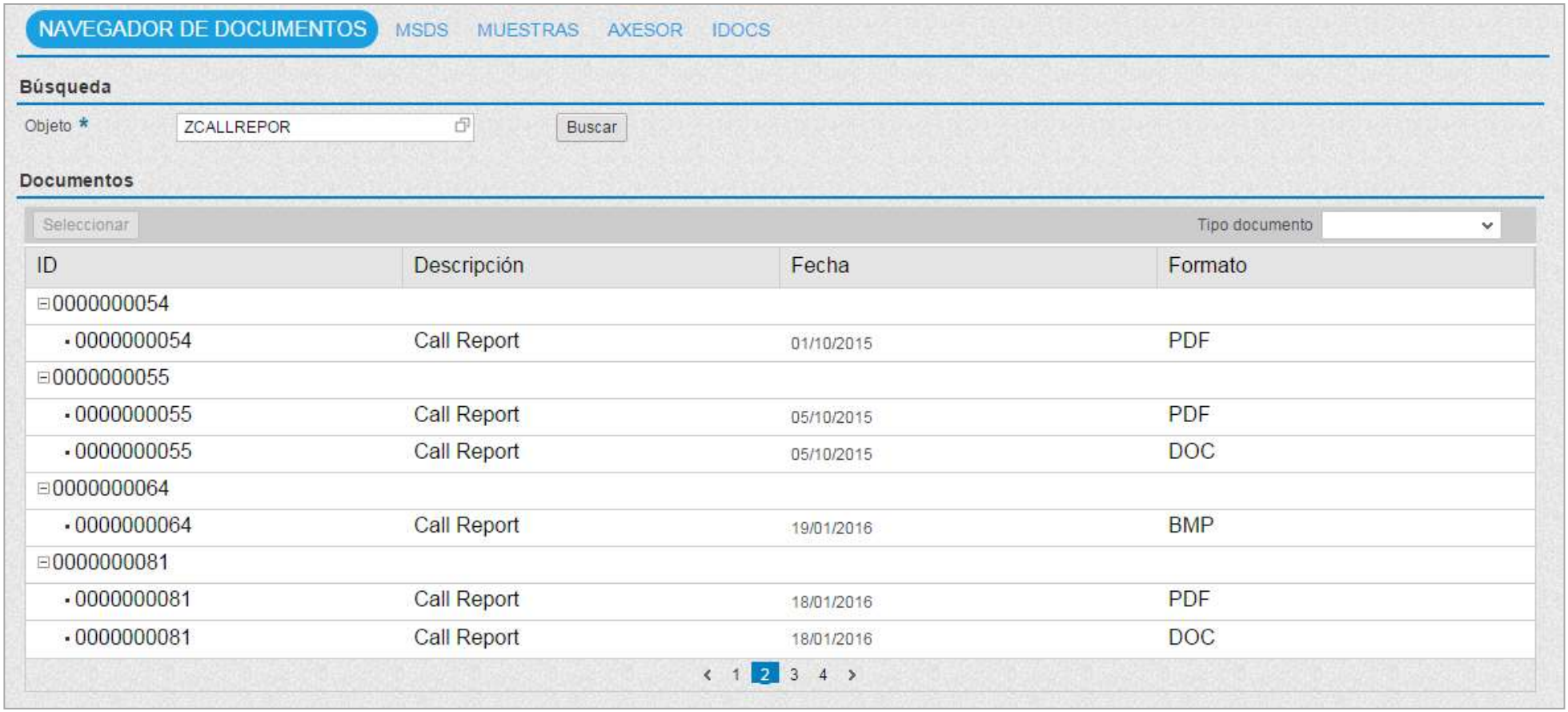

ID	Descripción	Fecha	Formato
0000000054			
0000000054	Call Report	01/10/2015	PDF
0000000055			
0000000055	Call Report	05/10/2015	PDF
0000000055	Call Report	05/10/2015	DOC
0000000064			
0000000064	Call Report	19/01/2016	BMP
0000000081			
0000000081	Call Report	18/01/2016	PDF
0000000081	Call Report	18/01/2016	DOC

< 1 2 3 4 >

- **Rápido acceso a todos los archivos alojados en la gestión documental de SAP.**
- Búsqueda en base al tipo de documento (Visita, Producto, Producto competidor, Precios cliente)

- **Acceso a SAP mediante webgui**

- **Cuadro mando (Dashboard)**

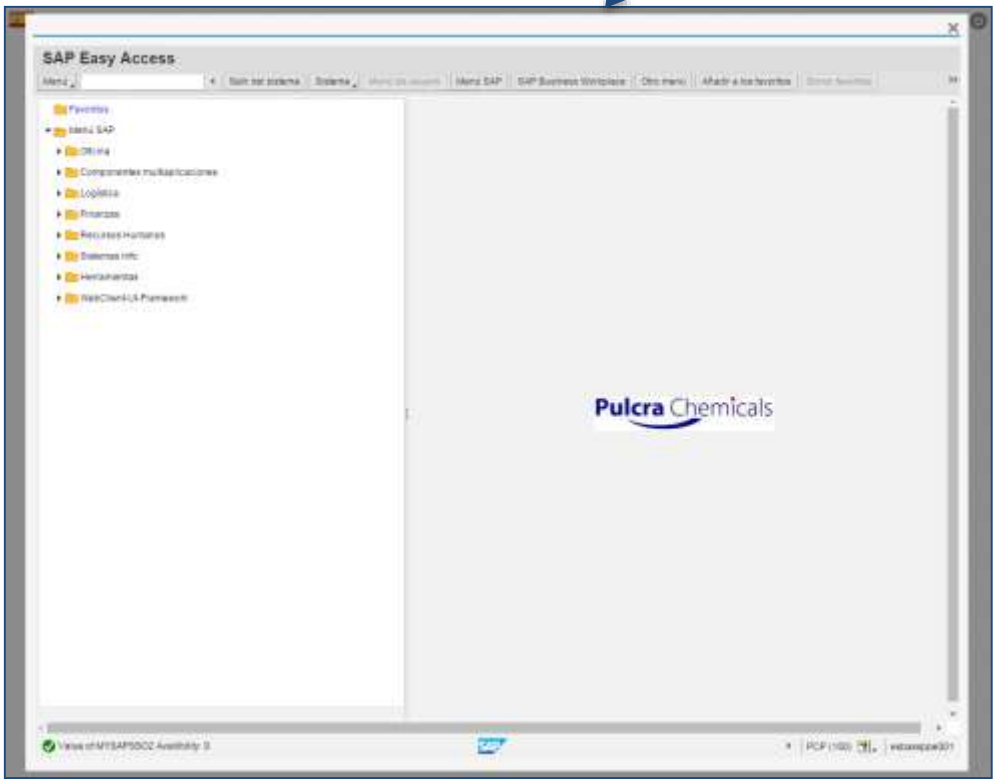

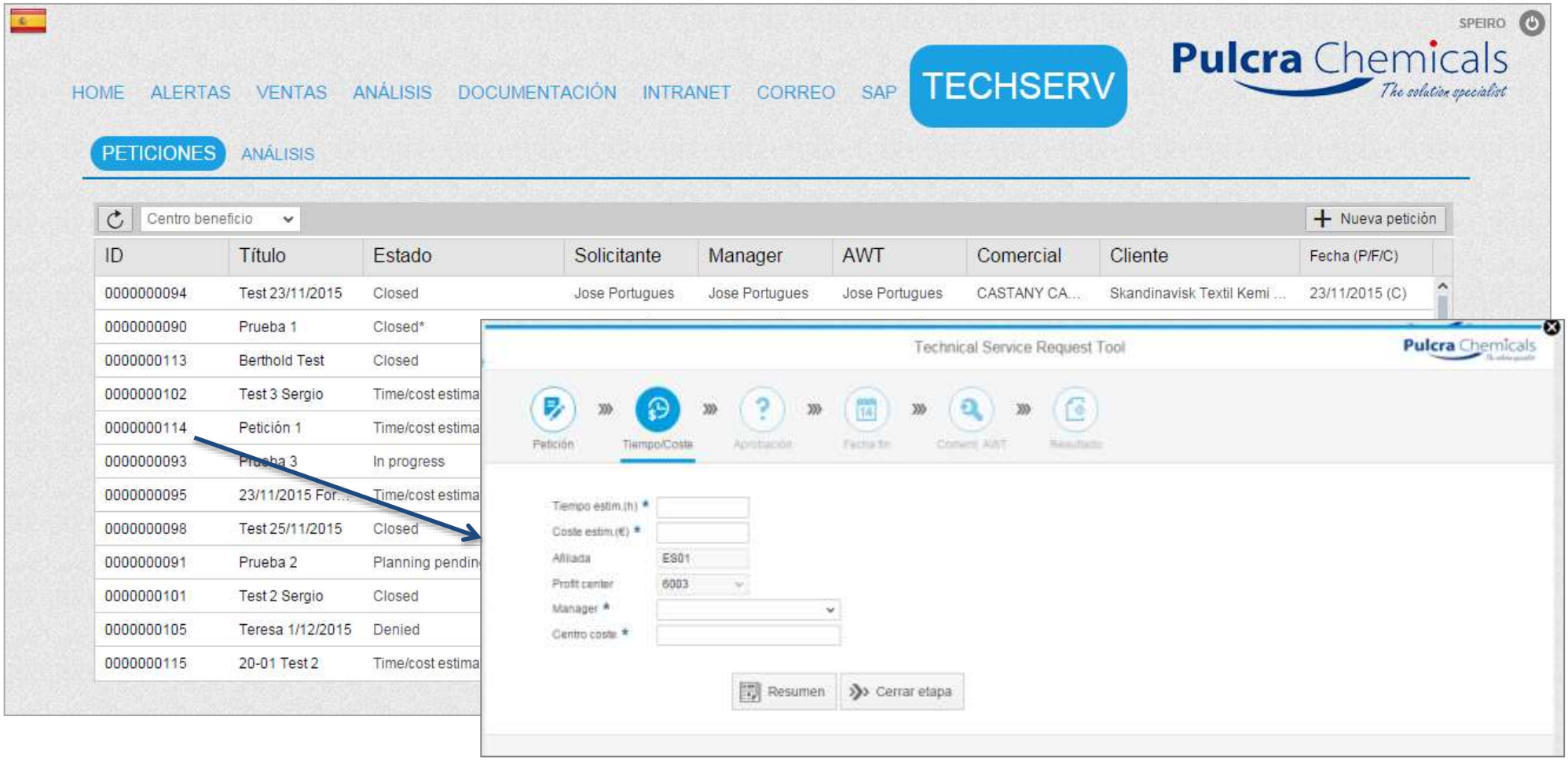

- **Listado de peticiones de análisis en las que el usuario está implicado indicando el estado, participantes y fecha de fin (prevista / fin real / cierre).**
- Creación de nuevas peticiones.
- Acceso a la etapa en la que se encuentra la petición. El usuario puede consultar o editar la etapa según su rol.

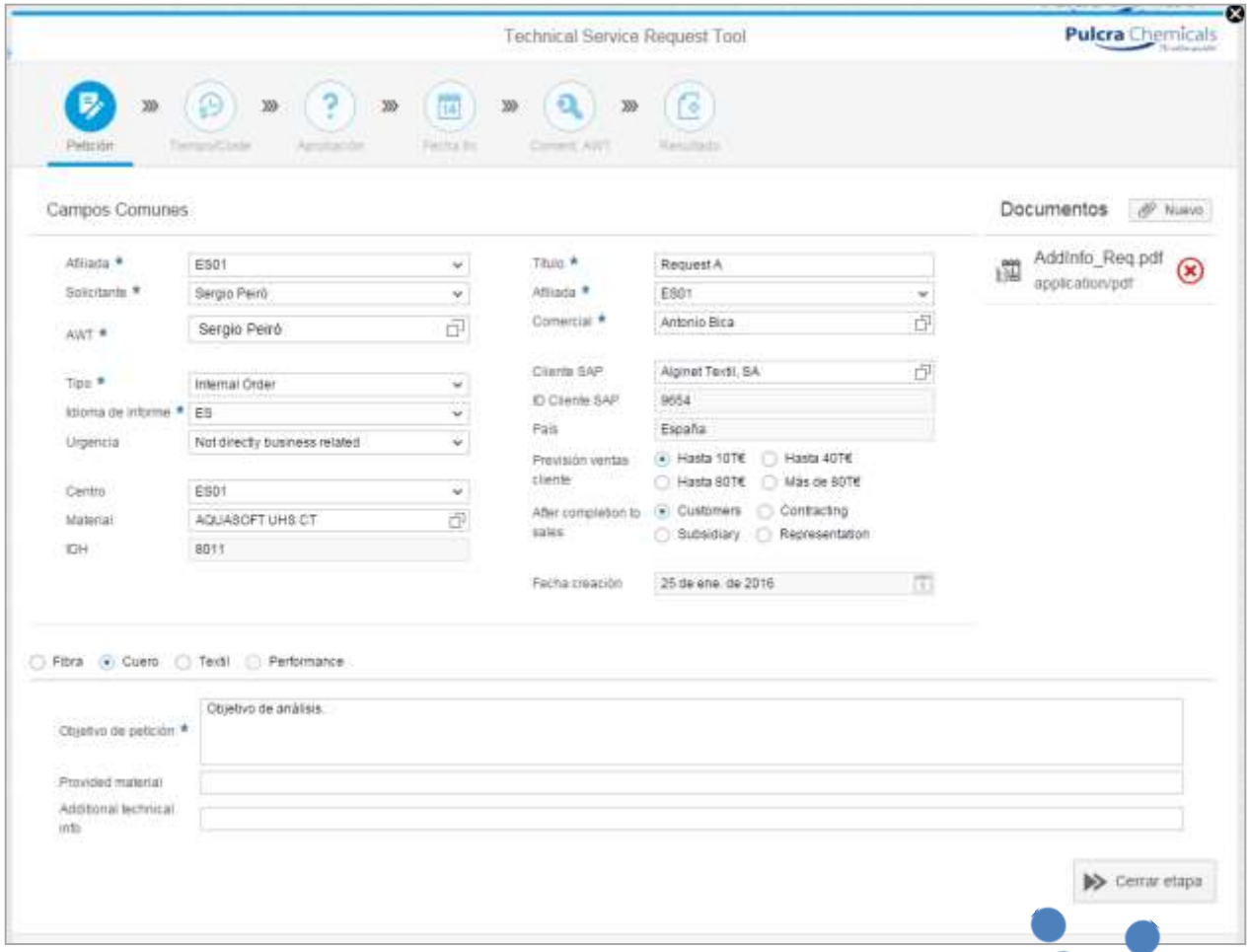

- **Formulario de petición de análisis.**
- Secciones específicas a cumplimentar según el tipo de análisis.
- Posibilidad de anexar cualquier tipo de documento para complementar la información del formulario.
- Notificación automática vía email a todas las personas implicadas en la petición.
- Acceso inmediato a la petición a través de la URL contenida en el email.
- Diseño responsive, preparado para ser accedido desde dispositivos móviles.

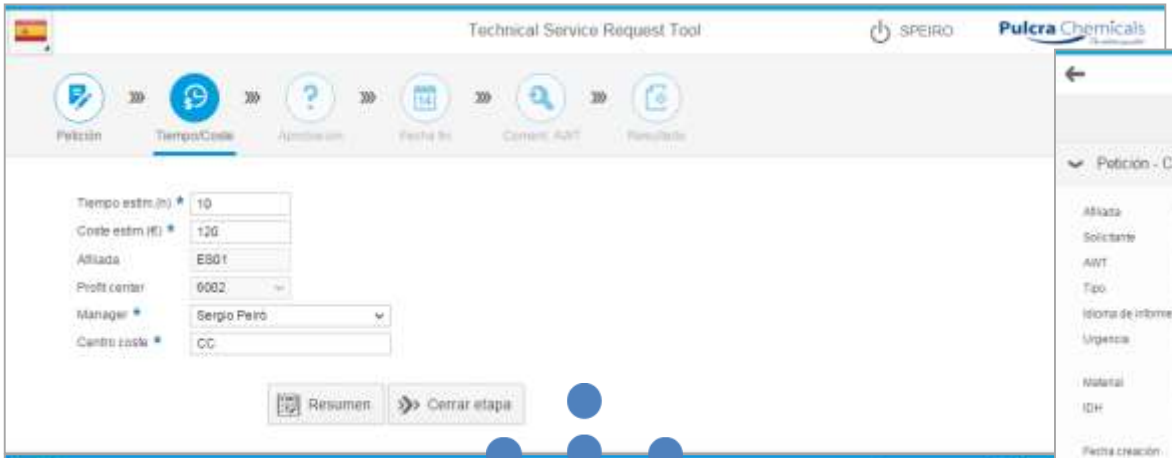

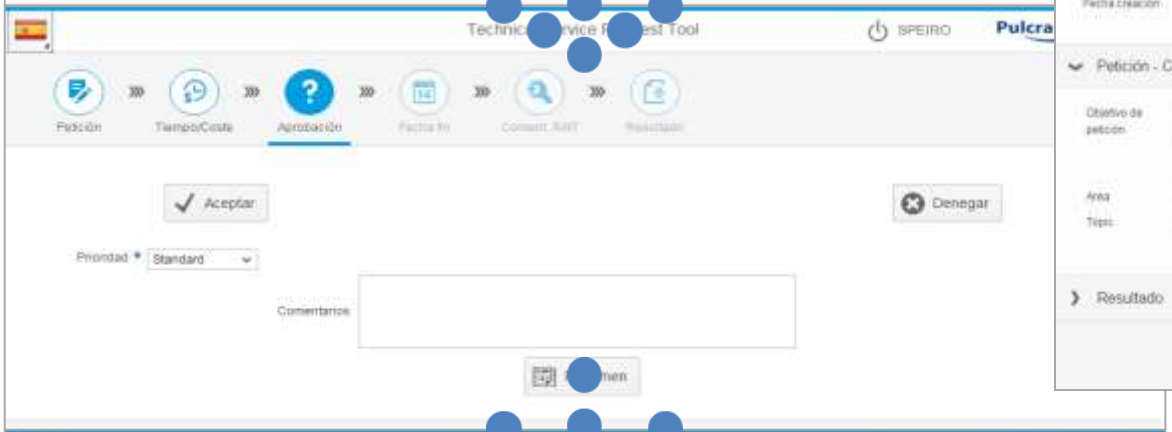

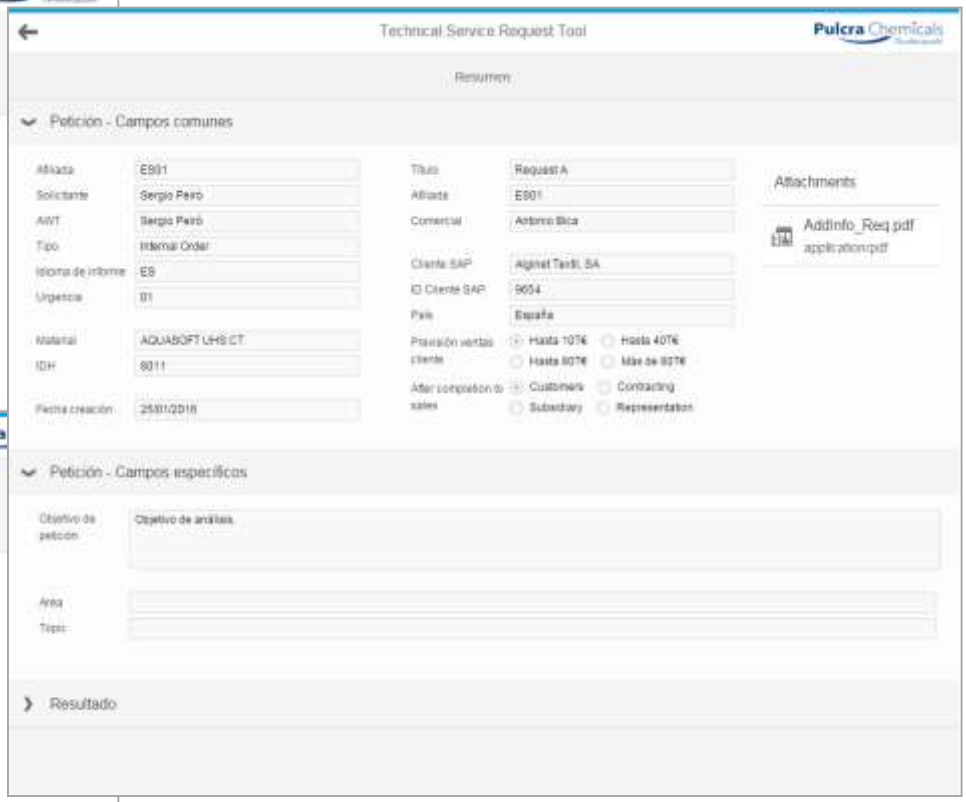

- Notificación por email al cerrar cada etapa, con URL de acceso directo.
- Acceso en modo consulta o edición según el rol asignado al usuario.
- Consulta de la pantalla Resumen desde todas las etapas.

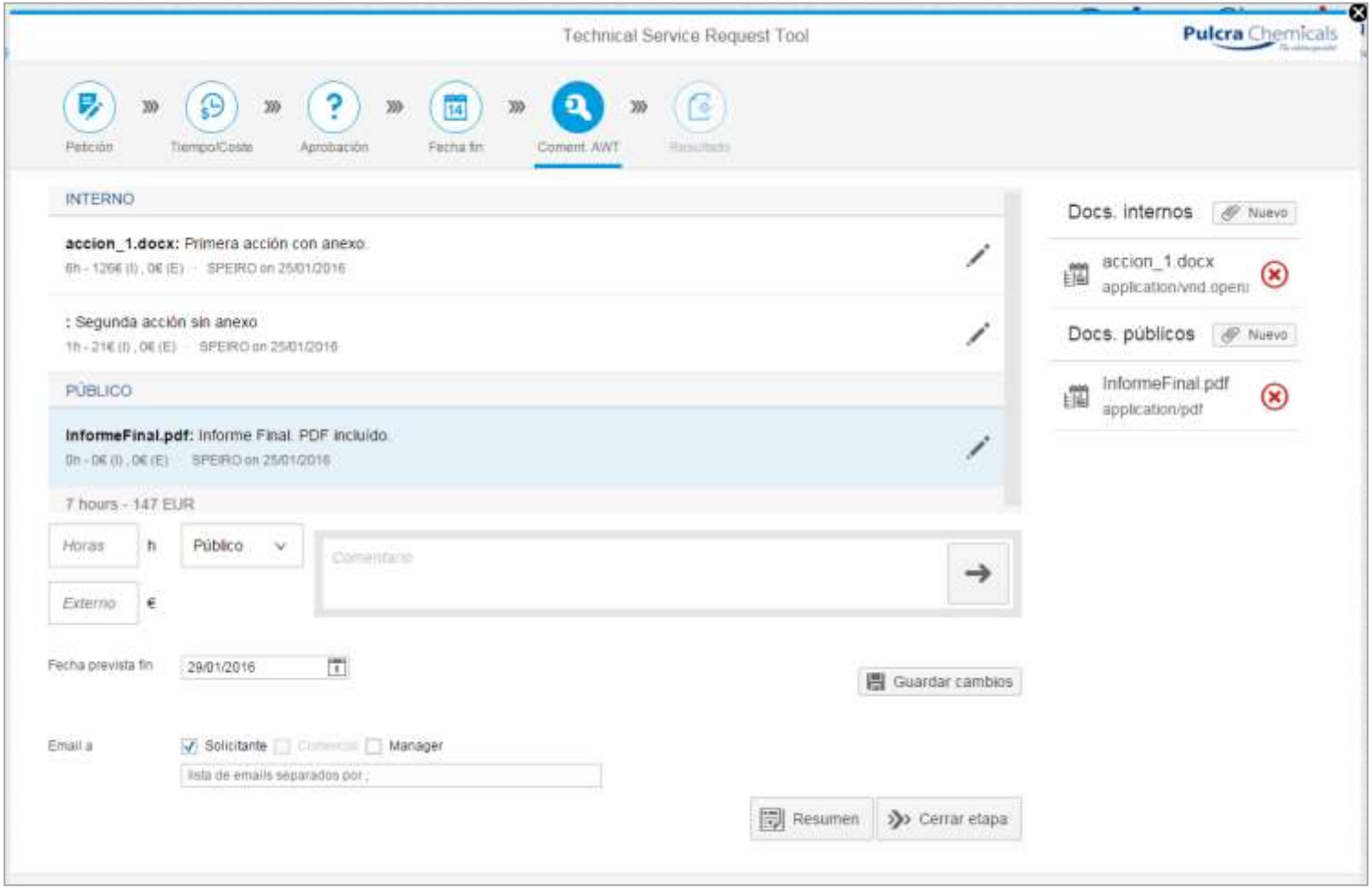

- **Registro de las acciones llevadas a cabo por los técnicos de laboratorio.**
- Clasificación de acciones como Internas o Públicas.
- Contabilización de costes y tiempo dedicado a cada una de las acciones.
- Cálculo total del coste y tiempo invertidos.

- Posibilidad de anexar documentos de cualquier tipo y relacionarlos con las acciones.
- Guardados parciales de los avances antes de cerrar la etapa.
- Envío de notificación por email a una lista de destinatarios dada por el usuario.

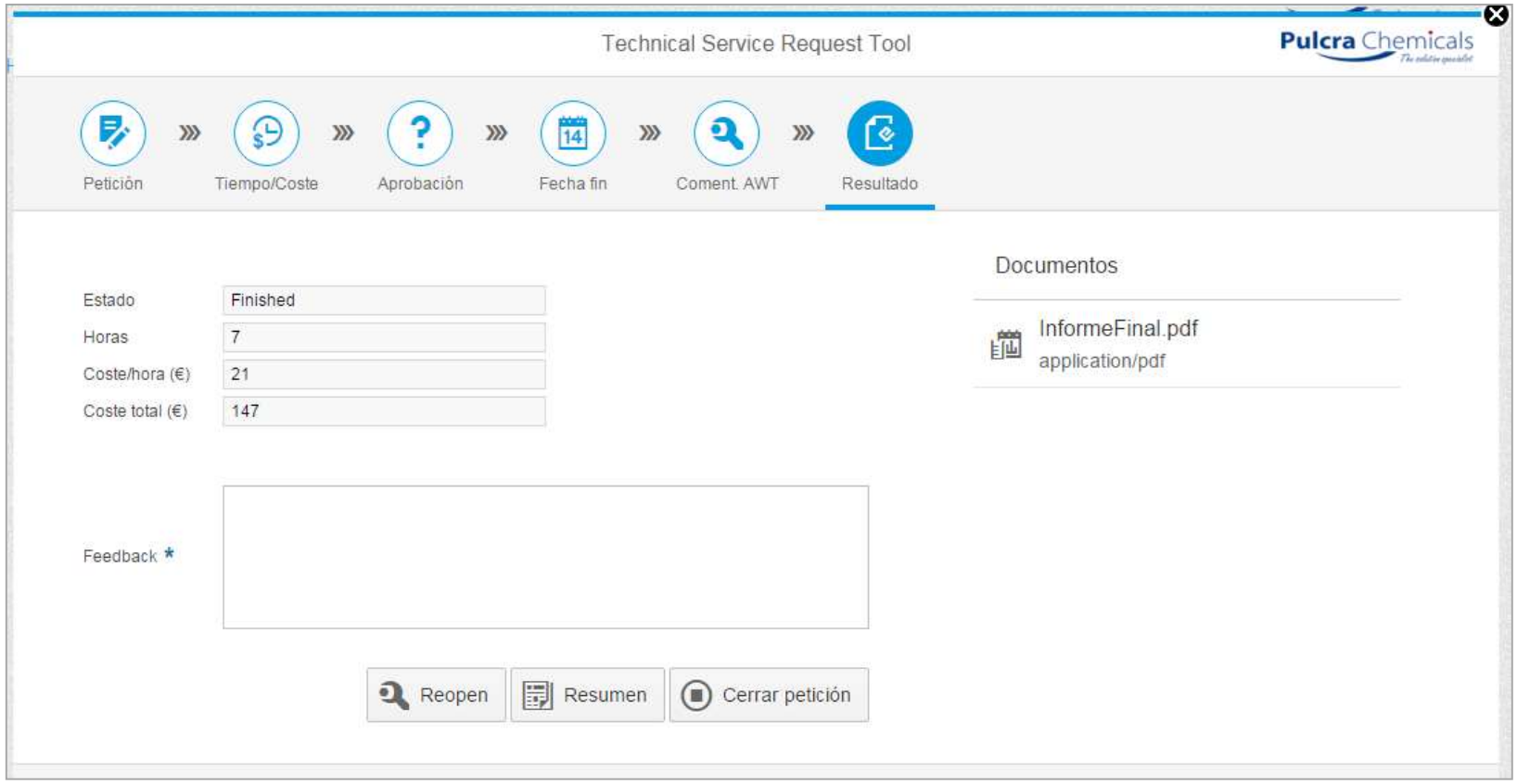

- **Consulta del informe de análisis elaborado por los técnicos.**
- El solicitante ha de añadir feedback para dar por cerrada la petición.
- Si el usuario tiene el rol Manager, puede reabrir la petición para que los técnicos modifiquen el informe si es necesario.

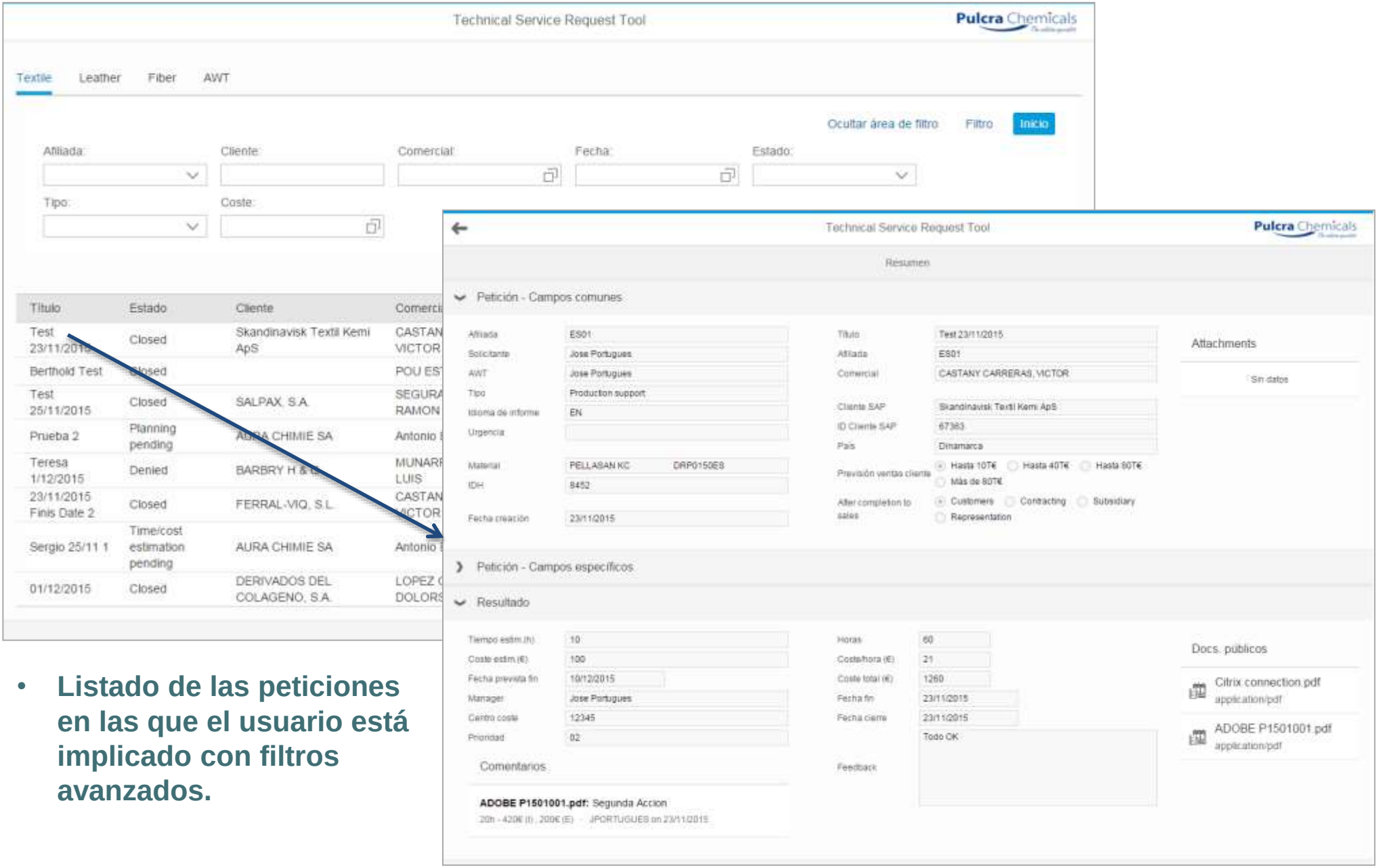

- **Listado de las peticiones en las que el usuario está implicado con filtros avanzados.**

GrupoSothis

CONFIDENCIALIDAD

Aviso: Este documento puede contener información confidencial y/o secretos industriales que pertenecen a Sothis Tecnologías de la Información, S.L.
Esta información se entrega únicamente para permitir al destinatario poder valorar la oferta descrita en el presente documento.
Cuando se reciba el presente documento el destinatario se compromete a tratar esta información como confidencial y a no reproducir, ni divulgarla, exceptuando a personas directamente responsables de la propia evaluación del contenido de la misma, sin el consentimiento de Sothis, quien se reserva el derecho sobre retomar las copias de esta oferta una vez terminada su evaluación.

OFICINAS CENTRALES

Ronda de Auguste y Louis Lumière, 23
Naves 20, 19 y 18
Parque Tecnológico de Paterna
46980 Paterna (Valencia) Spain
Phone. +34 902 88 35 33
Fax. +34 902 90 89 49

www.gruposothis.com

OFICINAS VALENCIA
Edificio América, Plaza América, 2
Planta 4ª y 5ª
46004 Valencia

OFICINAS MADRID
C/ Torrelaguna, 77
Planta 2ª
28043 Madrid

OFICINAS BARCELONA
Avda. Diagonal, 640
Planta 6ª Oficina 683
08017 Barcelona

GrupoSothis